PEMERINTAH DAERAH
KABUPATEN BANTUL

RENCANA KERJA (RENJA) PERANGKAT DAERAH TAHUN 2023

KABUPATEN BANTUL

Bantul
THE HARMONY OF NATURE AND CULTURE

BUPATI BANTUL

DAERAH ISTIMEWA YOGYAKARTA

PERATURAN BUPATI BANTUL

NOMOR 63 TAHUN 2022

TENTANG

RENCANA KERJA PERANGKAT DAERAH TAHUN 2023

DENGAN RAHMAT TUHAN YANG MAHA ESA

BUPATI BANTUL,

Menimbang :

a. bahwa berdasarkan ketentuan Pasal 142 ayat (1) Peraturan Menteri Dalam Negeri Nomor 86 Tahun 2017 tentang Tata Cara Perencanaan, Pengendalian dan Evaluasi Pembangunan Daerah, Tata Cara Evaluasi Rancangan Peraturan Daerah tentang Rencana Pembangunan Jangka Panjang Daerah dan Rencana Pembangunan Jangka Menengah Daerah, serta Tata Cara Perubahan Rencana Pembangunan Jangka Menengah Daerah, dan Rencana Kerja Pemerintah Daerah, Rencana Kerja Perangkat Daerah ditetapkan dengan Peraturan Bupati;

b. berdasarkan pertimbangan sebagaimana dimaksud pada huruf a, perlu menetapkan Peraturan Bupati tentang Rencana Kerja Perangkat Daerah Tahun 2023;

Mengingat :

1. Pasal 18 ayat (6) Undang-Undang Dasar Negara Republik Indonesia Tahun 1945;
2. Undang-Undang Nomor 15 Tahun 1950 tentang Pembentukan Daerah-Daerah Kabupaten Dalam Lingkungan Daerah Istimewa Jogjakarta (Berita Negara Republik Indonesia tanggal 8 Agustus 1950 Nomor 44);
3. Undang-Undang Nomor 25 Tahun 2004 tentang Sistem Perencanaan Pembangunan Nasional (Lembaran Negara Republik Indonesia Tahun 2004 Nomor 104, Tambahan Lembaran Negara Republik Indonesia Nomor 4421);

4. Undang-Undang Nomor 23 Tahun 2014 tentang Pemerintahan Daerah (Lembaran Negara Republik Indonesia Tahun 2014 Nomor 244, Tambahan Lembaran Negara Republik Indonesia Nomor 5587) sebagaimana telah diubah beberapa kali terakhir dengan Undang-Undang Nomor 1 Tahun 2022 tentang Hubungan Keuangan antara Pemerintah Pusat dan Pemerintahan Daerah (Lembaran Negara Republik Indonesia Tahun 2022 Nomor 4, Tambahan Lembaran Negara Republik Indonesia Nomor 6757);
5. Peraturan Pemerintah Nomor 32 Tahun 1950 tentang Penetapan Mulai Berlakunja Undang-Undang Tahun 1950 Nomor 12, 13, 14 dan 15 dari Hal Pembentukan Daerah-Daerah Kabupaten di Djawa Timoer/Tengah/Barat dan Daerah Istimewa Jogjakarta (Berita Negara Republik Indonesia Tahun 1950 Nomor 59);
6. Peraturan Menteri Dalam Negeri Nomor 86 Tahun 2017 tentang Tata Cara Perencanaan, Pengendalian dan Evaluasi Pembangunan Daerah, Tata Cara Evaluasi Rancangan Peraturan Daerah tentang Rencana Pembangunan Jangka Panjang Daerah dan Rencana Pembangunan Jangka Menengah Daerah, serta Tata Cara Perubahan Rencana Pembangunan Jangka Menengah Daerah, dan Rencana Kerja Pemerintah Daerah (Berita Negara Republik Indonesia Tahun 2017 Nomor 1312);
7. Peraturan Daerah Kabupaten Bantul Nomor 14 Tahun 2005 tentang Rencana Pembangunan Jangka Panjang Daerah Kabupaten Bantul Tahun 2005-2025 (Lembaran Daerah Kabupaten Bantul Tahun 2005 Seri D Nomor 14) sebagaimana telah diubah dengan Peraturan Daerah Kabupaten Bantul Nomor 12 Tahun 2010 tentang Perubahan Atas Peraturan Daerah Kabupaten Bantul Nomor 14 Tahun 2005 tentang Rencana Pembangunan Jangka Panjang Daerah Kabupaten Bantul Tahun 2006-2025 (Lembaran Daerah Kabupaten Bantul Tahun 2010 Seri D Nomor 12);

8. Peraturan Daerah Kabupaten Bantul Nomor 24 Tahun 2008 tentang Tata Cara Penyusunan Perencanaan Pembangunan Daerah dan Pelaksanaan Musyawarah Perencanaan Pembangunan Daerah (Lembaran Daerah Kabupaten Bantul Tahun 2008 Seri D Nomor 2);
9. Peraturan Daerah Kabupaten Bantul Nomor 12 Tahun 2016 tentang Pembentukan dan Susunan Perangkat Daerah Kabupaten Bantul (Lembaran Daerah Kabupaten Bantul Tahun 2016 Nomor 12, Tambahan Lembaran Daerah Kabupaten Bantul Nomor 73) sebagaimana telah diubah beberapa kali terakhir dengan Peraturan Daerah Kabupaten Bantul Nomor 5 Tahun 2021 tentang Perubahan Kedua atas Peraturan Daerah Kabupaten Bantul Nomor 12 Tahun 2016 tentang Pembentukan dan Susunan Perangkat Daerah Kabupaten Bantul (Lembaran Daerah Kabupaten Bantul Tahun 2021 Nomor 5, Tambahan Lembaran Negara Republik Indonesia Nomor 139);
10. Peraturan Daerah Kabupaten Bantul Nomor 6 Tahun 2021 tentang Rencana Pembangunan Jangka Menengah Daerah Tahun 2021-2026 (Lembaran Daerah Kabupaten Bantul Tahun 2021 Nomor 6, Tambahan Lembaran Daerah Kabupaten Bantul Nomor 140);
11. Peraturan Bupati Bantul Nomor 52 Tahun 2022 tentang Rencana Kerja Pemerintah Daerah Tahun 2023 (Berita Daerah Kabupaten Bantul Tahun 2022 Nomor 52);
12. Peraturan Bupati Bantul Nomor 56 Tahun 2022 tentang Perubahan Rencana Strategis Perangkat Daerah Tahun 2021-2026 (Berita Daerah Kabupaten Bantul Tahun 2022 Nomor 56);

MEMUTUSKAN :

Menetapkan : PERATURAN BUPATI TENTANG RENCANA KERJA PERANGKAT DAERAH TAHUN 2023.

Pasal 1

Dalam Peraturan Bupati ini yang dimaksud dengan:

1. Rencana Kerja Perangkat Daerah yang selanjutnya disingkat Renja Perangkat Daerah adalah dokumen perencanaan Perangkat Daerah untuk periode 1 (satu) tahun.
2. Daerah adalah Kabupaten Bantul.
3. Pemerintah Daerah adalah Bupati sebagai unsur penyelenggara Pemerintahan Daerah yang memimpin pelaksanaan urusan pemerintahan yang menjadi kewenangan daerah otonom.
4. Bupati adalah Bupati Bantul.
5. Perangkat Daerah adalah unsur pembantu Bupati dan Dewan Perwakilan Rakyat Daerah dalam penyelenggaraan Urusan Pemerintahan yang menjadi kewenangan Daerah.

Pasal 2

(1) Renja Perangkat Daerah Tahun 2023 menjadi pedoman Perangkat Daerah dalam menyusun Rencana Kerja dan Anggaran Perangkat Daerah Tahun 2023.

(2) Renja Perangkat Daerah Tahun 2023 sebagaimana dimaksud pada ayat (1) disusun dengan sistematika sebagai berikut:

a. BAB I : Pendahuluan;
b. BAB II : Hasil Evaluasi Renja Perangkat Daerah Tahun 2021 ;
c. BAB III : Tujuan dan Sasaran Perangkat Daerah;
d. BAB IV : Rencana Kerja dan Pendanaan Perangkat Daerah; dan
e. BAB V : Penutup.

Pasal 3

Renja Perangkat Daerah Tahun 2023 sebagaimana dimaksud dalam Pasal 2 terdiri dari:

a. Renja Sekretariat Daerah;
b. Renja Sekretariat Dewan Perwakilan Rakyat Daerah;
c. Renja Inspektorat Daerah;
d. Renja Dinas Daerah terdiri atas:
   1. Renja Dinas Pendidikan, Kepemudaan dan Olahraga;
   2. Renja Dinas Kesehatan;
   3. Renja Dinas Pekerjaan Umum, Perumahan dan Kawasan Permukiman;
   4. Renja Dinas Kependudukan dan Pencatatan Sipil;

5. Renja Dinas Penanaman Modal dan Pelayanan Terpadu Satu Pintu;
6. Renja Dinas Koperasi, Usaha Kecil dan Menengah, Perindustrian dan Perdagangan;
7. Renja Dinas Sosial;
8. Renja Dinas Pertanahan dan Tata Ruang (*Kundha Niti Mandala Sarta Tata Sasana*);
9. Renja Dinas Kebudayaan (*Kundha Kabudayan*);
10. Renja Dinas Tenaga Kerja dan Transmigrasi;
11. Renja Dinas Ketahanan Pangan dan Pertanian;
12. Renja Dinas Lingkungan Hidup;
13. Renja Dinas Pemberdayaan Perempuan dan Perlindungan Anak, Pengendalian Penduduk dan Keluarga Berencana;
14. Renja Dinas Perhubungan;
15. Renja Dinas Komunikasi dan Informatika;
16. Renja Dinas Perpustakaan dan Kearsipan;
17. Renja Dinas Pariwisata;
18. Renja Satuan Polisi dan Pamong Praja;
19. Renja Dinas Pemberdayaan Masyarakat dan Kalurahan; dan
20. Renja Dinas Kelautan dan Perikanan.

e. Renja Badan Daerah terdiri atas:
1. Renja Badan Perencanaan Pembangunan Daerah;
2. Renja Badan Pengelolaan Keuangan, Pendapatan dan Aset Daerah;
3. Renja Badan Kepegawaian dan Pengembangan Sumberdaya Manusia;
4. Renja Badan Penanggulangan Bencana Daerah; dan
5. Renja Badan Kesatuan Bangsa dan Politik.

f. Renja Kapanewon terdiri atas:
1. Renja Kapanewon Srandakan;
2. Renja Kapanewon Sanden;
3. Renja Kapanewon Kretek;
4. Renja Kapanewon Pundong;
5. Renja Kapanewon Bambanglipuro;
6. Renja Kapanewon Pandak;
7. Renja Kapanewon Pajangan;
8. Renja Kapanewon Bantul;
9. Renja Kapanewon Jetis;
10. Renja Kapanewon Imogiri;
11. Renja Kapanewon Dlingo;

12. Renja Kapanewon Banguntapan;
13. Renja Kapanewon Pleret;
14. Renja Kapanewon Piyungan;
15. Renja Kapanewon Sewon;
16. Renja Kapanewon Kasihan; dan
17. Renja Kapanewon Sedayu.

g. Renja Rumah Sakit Umum Daerah Panembahan Senopati.

Pasal 4

Uraian rinci Renja Perangkat Daerah Tahun 2023 sebagaimana dimaksud dalam Pasal 3 tersebut dalam Lampiran yang merupakan bagian tidak terpisahkan dari Peraturan Bupati ini.

Pasal 5

Peraturan Bupati ini mulai berlaku pada tanggal diundangkan.

Agar setiap orang mengetahuinya, memerintahkan pengundangan Peraturan Bupati ini dengan penempatannya dalam Berita Daerah Kabupaten Bantul.

Ditetapkan di Bantul
pada tanggal 5 Agustus 2022
BUPATI BANTUL,

ABDUL HALIM MUSLIH

Diundangkan di Bantul
pada tanggal 5 Agustus 2022
SEKRETARIS DAERAH KABUPATEN BANTUL,

HELMI JAMHARIS

BERITA DAERAH KABUPATEN BANTUL TAHUN 2022 NOMOR 63

LAMPIRAN
PERATURAN BUPATI BANTUL
NOMOR 63 TAHUN 2022
TENTANG
RENCANA KERJA PERANGKAT DAERAH TAHUN 2023

RENCANA KERJA PERANGKAT DAERAH TAHUN 2023

Rencana Kerja (Renja)
Dinas Pariwisata
Kabupaten Bantul
Tahun 2023

BAB I.
PENDAHULUAN

1.1 Latar Belakang

Peraturan Menteri Dalam Negeri Nomor 86 Tahun 2017 tentang Tata Cara Perencanaan, Pengendalian dan Evaluasi Pembangunan Daerah, Tata Cara Evaluasi Rancangan Peraturan Daerah tentang Rencana Pembangunan Jangka Panjang Daerah dan Rencana Pembangunan Jangka Menengah Daerah, serta Tata Cara Perubahan Rencana Pembangunan Jangka Panjang Daerah, Rencana Pembangunan Jangka Menengah Daerah, dan Rencana Kerja Pemerintah Daerah mengamanatkan bahwa Perangkat Daerah menyusun Renstra Perangkat Daerah dan Renja Perangkat Daerah.

Sehubungan dengan hal tersebut, Dinas Pariwisata Kabupaten Bantul menyusun Renja Dinas Pariwisata Kabupaten Bantul Tahun 2023 yang memuat program, kegiatan, lokasi, dan kelompok sasaran yang disertai indikator kinerja dan pendanaan sesuai dengan tugas dan fungsi Dinas Pariwisata Kabupaten Bantul. Renja Dinas Pariwisata Kabupaten Bantul Tahun 2023 disusun dengan berpedoman pada Peraturan Bupati Bantul Nomor 73 Tahun 2021 tentang Rencana Strategis Perangkat Daerah Tahun 2021-2026 dan mengacu pada RKPD Kabupaten Bantul Tahun 2023.

Sebagai dokumen perencanaan Perangkat Daerah, Renja Dinas Pariwisata Kabupaten Bantul Tahun 2023 disusun dengan tahapan sebagai berikut:

a. Persiapan penyusunan,
b. Penyusunan rancangan awal,
c. Penyusunan rancangan,
d. Pelaksanaan forum Perangkat Daerah,
e. Perumusan rancangan akhir, dan
f. Penetapan.

Renja Perangkat Daerah merupakan dokumen perencanaan Perangkat Daerah untuk periode 1 tahun. Renja Perangkat Daerah menjadi

pedoman Perangkat Daerah dalam menyusun RKA Perangkat Daerah. Proses penyusunan Renja Perangkat Daerah dilakukan secara simultan dan sifatnya saling memberi masukan dengan proses penyusunan RKPD. Secara lebih rinci, hubungan Renja Perangkat Daerah dengan dokumen perencanaan lainnya dapat dilihat pada Gambar 1.1.

Gambar 1.1

Hubungan Renja Perangkat Daerah dengan Dokumen Perencanaan Lainnya

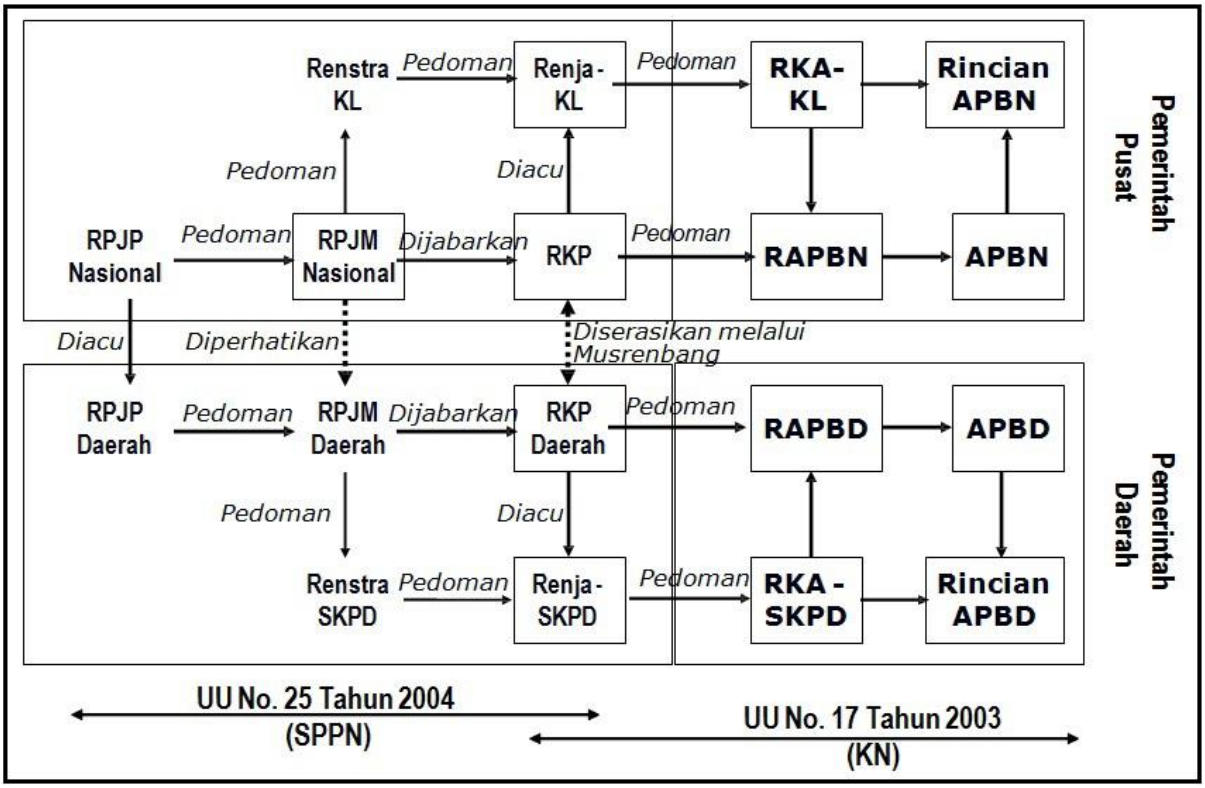

1.2 Landasan Hukum

Landasan hukum penyusunan Renja Dinas Pariwisata Kabupaten Bantul Tahun 2023 adalah sebagai berikut:

a. Undang-Undang Republik Indonesia Nomor 25 Tahun 2004 tentang Sistem Perencanaan Pembangunan Nasional (Lembaran Negara Republik Indonesia Tahun 2004 Nomor 104; Tambahan Lembaran Negara Republik Indonesia Nomor 4421);
b. Undang-Undang Republik Indonesia Nomor 13 Tahun 2012 tentang Keistimewaan Daerah Istimewa Yogyakarta (Lembaran Negara Republik Indonesia Tahun 2012 Nomor 170; Tambahan Lembaran Negara Republik Indonesia Nomor 5339);

c. Undang-Undang Republik Indonesia Nomor 23 Tahun 2014 tentang Pemerintahan Daerah (Lembaran Negara Republik Indonesia Tahun 2014 Nomor 244; Tambahan Lembaran Negara Republik Indonesia Nomor 5587) sebagaimana telah diubah beberapa kali terakhir dengan Undang-Undang Republik Indonesia Nomor 11 Tahun 2020 tentang Cipta Kerja (Lembaran Negara Republik Indonesia Tahun 2020 Nomor 245; Tambahan Lembaran Negara Republik Indonesia Nomor 6573);
d. Peraturan Menteri Dalam Negeri Nomor 86 Tahun 2017 tentang Tata Cara Perencanaan, Pengendalian dan Evaluasi Pembangunan Daerah, Tata Cara Evaluasi Rancangan Peraturan Daerah tentang Rencana Pembangunan Jangka Panjang Daerah dan Rencana Pembangunan Jangka Menengah Daerah, serta Tata Cara Perubahan Rencana Pembangunan Jangka Panjang Daerah, Rencana Pembangunan Jangka Menengah Daerah, dan Rencana Kerja Pemerintah Daerah;
e. Peraturan Menteri Dalam Negeri Nomor 90 Tahun 2019 tentang Klasifikasi, Kodefikasi, dan Nomenklatur Perencanaan Pembangunan dan Keuangan Daerah;
f. Keputusan Menteri Dalam Negeri Nomor 050-3708 Tahun 2020 tentang Hasil Verifikasi dan Validasi Pemutakhiran Klasifikasi, Kodefikasi dan Nomenklatur Perencanaan Pembangunan dan Keuangan Daerah;
g. Peraturan Menteri Perencanaan Pembangunan Nasional/Kepala Badan Perencanaan Pembangunan Nasional Nomor 4 Tahun 2022 tentang Rancangan Rencana Kerja Pemerintah Tahun 2023;
h. Peraturan Menteri Pariwisata dan Ekonomi Kreatif Nomor 12 Tahun 2020 tentang Rencana Strategis Kementerian Pariwisata dan Ekonomi Kreatif/ Badan Pariwisata dan Ekonomi Kreatif Tahun 2020 – 2024;
i. Peraturan Gubernur Daerah Istimewa Yogyakarta Nomor 85 Tahun 2019 tentang Pengelolaan Dana Keistimewaan (Berita Daerah Daerah Istimewa Yogyakarta Tahun 2019 Nomor 85);

j. Peraturan Gubernur Daerah Istimewa Yogyakarta Nomor 26 Tahun 2022 tentang Rencana Kerja Pemerintah Daerah Daerah Istimewa Yogyakarta Tahun 2023;
k. Peraturan Daerah Kabupaten Bantul Nomor 14 Tahun 2005 tentang Rencana Pembangunan Jangka Panjang Daerah Kabupaten Bantul Tahun 2006-2025 (Lembaran Daerah Kabupaten Bantul Seri D Nomor 14 Tahun 2005) sebagaimana telah diubah dengan Peraturan Daerah Kabupaten Bantul Nomor 12 Tahun 2010 tentang Perubahan Atas Peraturan Daerah Kabupaten Bantul Nomor 14 Tahun 2005 tentang Rencana Pembangunan Jangka Panjang Daerah Kabupaten Bantul Tahun 2006-2025 (Lembaran Daerah Kabupaten Bantul Seri D Nomor 12 Tahun 2010);
l. Peraturan Daerah Kabupaten Bantul Nomor 24 Tahun 2008 tentang Tata Cara Penyusunan Perencanaan Pembangunan Daerah dan Pelaksanaan Musyawarah Perencanaan Pembangunan Daerah (Lembaran Daerah Kabupaten Bantul Tahun 2007 Seri D Nomor 2);
m. Peraturan Daerah Kabupaten Bantul Nomor 12 Tahun 2016 tentang Pembentukan dan Susunan Perangkat Daerah Kabupaten Bantul (Lembaran Daerah Kabupaten Bantul 2016 Nomor 12, Tambahan Lembaran Daerah Kabupaten Bantul Nomor 73) sebagimana telah diubah beberapa kali terakhir dengan Peraturan Daerah Kabupaten Bantul Nomor 5 Tahun 2021 tentang Perubahan Kedua Atas Peraturan Daerah Kabupaten Bantul Nomor 12 Tahun 2016 tentang Pembentukan dan Susunan Perangkat Daerah Kabupaten Bantul (Lembaran Daerah Kabupaten Bantul 2021 Nomor 5, Tambahan Lembaran Daerah Kabupaten Bantul Nomor 139);
n. Peraturan Daerah Kabupaten Bantul Nomor 6 Tahun 2021 tentang Rencana Pembangunan Jangka Menengah Daerah Tahun 2021-2026 (Lembaran Daerah Kabupaten Bantul Tahun 2021 Nomor 6);
o. Peraturan Bupati Bantul Nomor 73 Tahun 2021 tentang Rencana Strategis Perangkat Daerah Tahun 2021-2026 (Berita Daerah Kabupaten Bantul Tahun 2021 Nomor 73);

p. Peraturan Bupati Bantul Nomor 126 Tahun 2016 tentang Kedudukan, Susunan Organisasi, Tugas dan Fungsi serta Tata Kerja Dinas Pariwisata Kabupaten Bantul;
q. Peraturan Bupati Bantul Nomor 52 Tahun 2022 tentang Rencana Kerja Pemerintah Daerah Tahun 2023;
r. Peraturan Bupati Nomor 56 Tahun 2022 tentang Perubahan Rencana Strategis Perangkat Daerah Tahun 2021-2026.

1.3 Maksud dan Tujuan

Renja Dinas Pariwisata Kabupaten Bantul Tahun 2023 disusun dengan maksud sebagai acuan bagi Dinas Pariwisata Kabupaten Bantul dalam penyusunan RKA Tahun 2023. Adapun tujuan disusunnya Renja Dinas Pariwisata Kabupaten Bantul Tahun 2023 adalah menyesuaikan gambaran tentang kondisi umum dan permasalahan perangkat daerah dengan kondisi dan permasalahan terkini serta menyesuaikan rencana kerangka pendanaan perangkat daerah terhadap kemampuan keuangan daerah terkini sehingga diperoleh dokumen perencanaan tahunan Dinas Pariwisata Kabupaten Bantul Tahun 2023 yang akan dilaksanakan pada Tahun Anggaran 2023 sesuai dengan tugas dan fungsinya.

1.4 Sistematika Penulisan

Sistematika penulisan Renja Dinas Pariwisata Kabupaten Bantul Tahun 2023 adalah sebagai berikut:

BAB I. PENDAHULUAN
- 1.1. Latar Belakang
- 1.2. Landasan Hukum
- 1.3. Maksud dan Tujuan
- 1.4. Sistematika Penulisan

BAB II. HASIL EVALUASI RENJA PERANGKAT DAERAH TAHUN 2021
- 2.1. Evaluasi Pelaksanaan Renja Perangkat Daerah Tahun 2021 dan Capaian Renstra Perangkat Daerah
- 2.2. Analisis Kinerja Pelayanan Perangkat Daerah

2.3. Isu-isu Penting Penyelenggaraan Tugas dan Fungsi Perangkat Daerah
2.4. Review terhadap Rancangan Awal RKPD Tahun 2023
2.5. Penelaahan Usulan Program dan Kegiatan Masyarakat

BAB III. TUJUAN DAN SASARAN PERANGKAT DAERAH
3.1. Telaahan terhadap Kebijakan Nasional
3.2. Tujuan dan Sasaran Renja Perangkat Derah

BAB IV. RENCANA KERJA DAN PENDANAAN PERANGKAT DAERAH

BAB V. PENUTUP

BAB II.
HASIL EVALUASI RENCANA RENJA PERANGKAT DAERAH TAHUN 2021

2.1 Evaluasi Pelaksanaan Renja Perangkat Daerah Tahun 2021 dan Capaian Renstra Perangkat Daerah

Evaluasi terhadap pelaksanaan Renja Perangkat Daerah Tahun 2021 dan capaian Perubahan Renstra Perangkat Daerah Tahun 2016-2021 merupakan kajian (*review*) terhadap hasil evaluasi pelaksanaan Renja Perangkat Daerah Tahun 2021. Evaluasi tersebut dilakukan melalui penilaian terhadap realisasi DPA Perangkat Daerah yang mencakup program dan kegiatan, indikator kinerja dan kelompok sasaran, lokasi serta dana indikatif.

Evaluasi hasil pelaksanaan Renja Perangkat Daerah Tahun 2021 digunakan untuk mengetahui realisasi pencapaian target indikator kinerja, penyerapan dana dan kendala yang dihadapi. Selain itu, evaluasi hasil pelaksanaan Renja Perangkat Daerah Tahun 2021 dilakukan untuk memastikan bahwa indikator kinerja program dan kegiatan Renja Perangkat Daerah Tahun 2021 dapat dicapai dalam rangka mewujudkan tujuan dan sasaran Perubahan Renstra Perangkat Daerah Tahun 2016-2021 serta sasaran dan prioritas pembangunan Kabupaten Bantul Tahun 2021.

Perangkat Daerah Tahun 2021 merupakan Perangkat Daerah sebelum Peraturan Daerah Nomor 5 Tahun 2021 tentang Perubahan Kedua Atas Peraturan Daerah Kabupaten Bantul Nomor 12 Tahun 2016 tentang Pembentukan dan Susunan Perangkat Daerah Kabupaten Bantul ditetapkan. Sebelum Peraturan Daerah Nomor 5 Tahun 2021 ditetapkan, Dinas Pariwisata Kabupaten Bantul merupakan Perangkat Daerah yang bernama : Dinas Pariwisata Kabupaten Bantul.

Dengan demikian, rekapitulasi evaluasi hasil pelaksanaan Renja Perangkat Daerah Tahun 2021 dilakukan terhadap Renja Dinas Pariwisata Kabupaten Bantul yang disajikan pada tabel berikut:

Tabel 2.1

Rekapitulasi Evaluasi Hasil Pelaksanaan Renja Tahun 2021

Nama Perangkat Daerah : Dinas Pariwisata Kabupaten Bantul

Kode	Urusan/Bidang Urusan dan Program/Kegiatan/Sub Kegiatan	Indikator Kinerja Progam/Kegiatan/Sub Kegiatan	Target dan Realisasi Tahun 2021		
			Target Kinerja Tahun 2021	Realisasi Kinerja Tahun 2021	Tingkat Realisasi (%)
(1)	(2)	(3)	(6)	(7)	(8) = (7)/(6)
2.22	URUSAN PEMERINTAHAN BIDANG KEBUDAYAAN				
2.22.08	PROGRAM PENYELENGGARAAN KEISTIMEWAAN URUSAN KEBUDAYAAN	Cakupan Promosi Pariwisata	90 persen	90 persen	100
2.22.08.2.08	Pengembangan Kearifan Lokal dan Potensi Budaya	Capaian Kinerja Pengembangan Kearifan Lokal dan Potensi Budaya	100 persen	100 persen	100
2.22.08.2.08.02	Pengembangan Atraksi Wisata Budaya	Jelajah Bantul Milangkori	1 kegiatan	1 kegiatan	100
		Peningkatan Kunjungan Wisatawan	10 persen	10 persen	100
3.26	**URUSAN PEMERINTAHAN BIDANG PARIWISATA**				
3.26.01	**PROGRAM PENUNJANG URUSAN PEMERINTAHAN KABUPATEN/KOTA**	**Nilai Evaluasi Kinerja**	**83 persen**	**83 persen**	**100**
3.26.01.2.01	Perencanaan, Penganggaran dan Evaluasi Kinerja Perangkat Daerah	Capaian Kinerja Perencanaan, Penganggaran dan Evaluasi Kinerja Perangkat Daerah	100 persen	100 persen	100
3.26.01.2.01.06	Koordinasi dan Penyusunan Laporan Capaian Kinerja dan Ikhtisar Realisasi Kinerja SKPD	Dokumen perencanaan	2 dokumen	2 dokumen	100
		Laporan evaluasi kinerja	3 dokumen	3 dokumen	100
		Laporan hasil evaluasi renja	4 dokumen	4 dokumen	100
		Laporan hasil penatausahaan kepegawaian	12 dokumen	12 dokumen	100
		Laporan hasil penyusunan program/kegiatan	12 dokumen	12 dokumen	100
		Laporan hasil pertanggungjawaban	12 dokumen	12 dokumen	100

Kode	Urusan/Bidang Urusan dan Program/Kegiatan/Sub Kegiatan	Indikator Kinerja Progam/Kegiatan/Sub Kegiatan	Target dan Realisasi Tahun 2021		
			Target Kinerja Tahun 2021	Realisasi Kinerja Tahun 2021	Tingkat Realisasi (%)
(1)	(2)	(3)	(6)	(7)	(8) = (7)/(6)
		kegiatan			
		Laporan keuangan dan aset	4 dokumen	4 dokumen	100
3.26.01.2.02	Administrasi Keuangan Perangkat Dearah	Capaian Kinerja Pengelolaa Administrasi Keuangan	100 persen	96,34 persen	96,34
3.26.01.2.02.01	Penyediaan Gaji dan Tunjangan ASN	Gaji	1 tahun	1 tahun	100
		Penerima Tunjangan Kinerja 64 orang	1 tahun	1 tahun	100
3.26.01.2.06	Administrasi Umum Perangkat Daerah	Capaian Kinerja Pengelolaan Administrasi Umum	100 persen	92,44 persen	92,44
3.26.01.2.06.02	Penyediaan Peralatan dan Perlengkapan Kantor	Alat listrik dan elektronik	26 jenis	26 jenis	100
		Alat Tulis Kantor	60 jenis	60 jenis	100
		Bahan bacaan langganan surat kabar	2 jenis	2 jenis	100
		Bahan dan peralatan kebersihan	41 jenis	41 jenis	100
		Barang cetakan	2 jenis	2 jenis	100
		Meterai dan benda pos	632 buah	632 buah	100
		Pajak kendaraan bermotor	24 unit	24 unit	100
		Pembayaran rekekning telepon	12 bulan	12 bulan	100
		Pembayaran rekekning listrik	12 bukan	12 bukan	100
		Pemeliharaan peralatan dan mesin	12 bulan	12 bulan	100
		Pengelola keuangan	180 orang bulan	180 orang bulan	100
		Penggandaan	91.769 lembar	91.769 lembar	100
3.26.01.2.06.09	Penyelenggaraan Rapat Koordinasi dan Konsultasi SKPD	Laporan hasil rapat	100 dokumen	100 dokumen	100
		Makan Minum Harian Pegawai	12 bulan	0 bulan	0
		Perjalanan Dinas Dalam Daerah	1.094 orang perjalanan	1.092 orang perjalanan	99,82

Kode	Urusan/Bidang Urusan dan Program/Kegiatan/Sub Kegiatan	Indikator Kinerja Progam/Kegiatan/Sub Kegiatan	Target dan Realisasi Tahun 2021		
			Target Kinerja Tahun 2021	Realisasi Kinerja Tahun 2021	Tingkat Realisasi (%)
(1)	(2)	(3)	(6)	(7)	(8) = (7)/(6)
		Perjalanan Dinas Luar Daerah	15 orang perjalanan	12 orang perjalanan	80
3.26.01.2.08	Penyediaan Jasa Penunjang Urusan Pemerintahan Daerah	Capaian Kinerja Penyediaan Jasa Penunjang Urusan Pemerintahan Daerah	100 persen	100 persen	100
3.26.01.2.08.03	Penyediaan Jasa Peralatan dan Perlengkapan Kantor	Personal Komputer	3 unit	3 unit	100
		Printer	2 unit	2 unit	100
		Thermo Gun	10 unit	10 unit	100
		Alat Pendingin/AC	1 unit	1 unit	100
3.26.01.2.08	Penyediaan Jasa Pelayanan Umum Kantor	Laporan hasil keamanan kantor	12 bulan	12 bulan	100
		Laporan hasil administrasi kantor	12 bulan	12 bulan	100
		Laporan hasil kegiatan pelayanan kantor	12 bulan	12 bulan	100
		Laporan hasil perawatan kendaraan dinas/operator	12 bulan	12 bulan	100
3.26.01.2.09	Pemeliharaan Barang Milik Daerah Penunjang Urusan Pemerintahan Daerah	Pemeliharaan Barang Milik Daerah Penunjang Urusan Pemerintahan Daerah	100 persen	100 persen	100
3.26.01.2.09.01	Penyediaan Jasa Pemeliharaan, Biaya Pemeliharaan dan Pajak Kendaraan Perorangan Dinas atau Kendaraan Dinas Jabatan	Pemeliharaan kendaraan dinas	24 unit	24 unit	100
3.26.01.2.09.09	Pemeliharaan/Rehabilitasi Gedung Kantor dan Bangunan Lainnya	Pemeliharaan Gedung Kantor	1 unit	1 unit	100
3.26.02	**PROGAM PENINGKATAN DAYA TARIK DESTINASI PARIWISTA**	**Cakupan Peningkatan Destinasi Pariwisata**	**3 buah**	**3 buah**	**100**
3.26.02.2.01	Pengelolaan Daya Tarik Wisata Kabupaten/Kota	Peningkatan Daya Tarik di Destinasi Wisata	100 persen	100 persen	100

Kode	Urusan/Bidang Urusan dan Program/Kegiatan/Sub Kegiatan	Indikator Kinerja Progam/Kegiatan/Sub Kegiatan	Target dan Realisasi Tahun 2021		
			Target Kinerja Tahun 2021	Realisasi Kinerja Tahun 2021	Tingkat Realisasi (%)
(1)	(2)	(3)	(6)	(7)	(8) = (7)/(6)
3.26.02.2.01.04	Monitoring dan Evaluasi Pengelolaan Daya Tarik Wisata Kabupaten/Kota	Laporan Kegiatan Kebersihan Obyek Wisata	12 dokumen	12 dokumen	100
		Laporan Kegiatan Monitoring dan Evaluasi Pengelolaan Daya Tarik Wisata Kabupaten/Kota	12 dokumen	12 dokumen	100
		Laporan Kegiatan Pemungutan Retribusi Obyek Wisata	12 dokumen	12 dokumen	100
		Laporan Kegiatan Posko Terpadu Pariwisata	12 dokumen	12 dokumen	100
		Pengamanan kegiatan event wisata di semua destinasi wisata	12 dokumen	12 dokumen	100
		Peningkatan kunjungan wisatawan	10 persen	10 persen	100
		Sarana penunjang kegiatan daya tarik wisata	1 kegiatan	1 kegiatan	100
3.26.02.2.03	Pengelolaan Destinasi Pariwisata Kabupaten/Kota	Peningkatan sarana dan prasarana destinasi wisata	100 persen	100 persen	100
3.26.02.2.03.04	Pengadaan/Pemeliharaan/Rehabilitasi Sarana dan Prasarana dalam Pengelolaan Destinasi Pariwisata Kabupaten/Kota	Dokumen perencanaan destinasi wisata	8 dokumen	8 dokumen	100
		Laporan Kegiatan Pengedaan/Pemeliharaan/Rehabilitasi Sarana dan Prasarana dalam Pengelolaan Destinasi Pariwisata Kabupaten/Kota	12 bulan	12 bulan	100
		Pembangunan sarana dan prasarana destinasi wisata	13 bangunan	13 bangunan	100
		Pemeliharaan sarana dan prasarana obyek wisata dan fasilitas umum	12 bulan	12 bulan	100
3.26.02.2.04	Penetapan Tanda Daftar Usaha Pariwisata Daerah Kabupaten/Kota	Peningkatan jumlah penerbitan ijin usaha pariwisata	100 persen	100 persen	100

Kode	Urusan/Bidang Urusan dan Program/Kegiatan/Sub Kegiatan	Indikator Kinerja Progam/Kegiatan/Sub Kegiatan	Target dan Realisasi Tahun 2021		
			Target Kinerja Tahun 2021	Realisasi Kinerja Tahun 2021	Tingkat Realisasi (%)
(1)	(2)	(3)	(6)	(7)	(8) = (7)/(6)
3.26.02.2.04.02	Penerbitan Tanda Daftar Usaha Pariwisata Kabupaten/Kota	Laporan hasil monitoring kegiatan pemantauan, pengawasan dan pembinaan Usaha Jasa Pariwisata	17 dokumen	17 dokumen	100
3.26.03	**PROGRAM PEMASARAN PARIWISATA**	**Cakupan Promosi Pariwisata**	**90 persen**	**90 persen**	**100**
3.26.03.2.01	Pemasaran Pariwisata Dalam dan Luar Negeri Daya Tarik, Destinasi dan Kawasan Strategis Pariwisata Kabupaten/Kota	Capaian Peningkatan Promosi Pariwisata	100 persen	100 persen	100
3.26.03.2.01.02	Fasilitasi Kegiatan Pemasaran Pariwisata Baik Dalam dan Luar Negeri Pariwisata Kabupaten/Kota	Jumlah kerjasama dan promosi dengan mitra	2 dokumen	2 dokumen	100
		Laporan hasil keamanan TIC	12 dokumen	12 dokumen	100
		Laporan hasil kebersihan TIC	12 dokumen	12 dokumen	100
		Laporan hasil kegiatan promosi pariwisata	12 dokumen	12 dokumen	100
		Laporan hasil kunjungan wisatawan di TIC	12 dokumen	12 dokumen	100
		Peningkatan kunjungan wisatawan	10 persen	10 persen	100
3.26.03.2.01.03	Penyediaan Data dan Penyebaran Informasi Pariwisata Kabupaten/Kota, Baik Dalam dan Luar Negeri	Terinventarisasi aplikasi Data Kepariwisataan	1 dokumen	1 dokumen	100
3.26.03.2.01.04	Peningkatan Kerja Sama dan Kemitraan Pariwisata Dalam dan Luar Negeri	Kajian Wisata	2 dokumen	2 dokumen	100
3.26.05	**PROGRAM PENGEMBANGAN SUMBER DAYA PARIWISATA DAN EKONOMI KREATIF**	**Cakupan Mitra Pariwisata**	**3 mitra**	**3 mitra**	**100**
3.26.05.2.01	Pelaksanaan Peningkatan Kapasitas Sumber Daya Manusia Pariwisata dan Ekonomi Kreatif Tingkat Dasar	Cakupan Peningkatan Kapasitas SDM Pariwisata	100 persen	100 persen	100
3.26.05.2.01.01	Pengembangan Kompetensi SDM Pariwisata dan Ekonomi Kreatif Tingkat	Data profil peserta pelatihan	1 dokumen	1 dokumen	100

Kode	Urusan/Bidang Urusan dan Program/Kegiatan/Sub Kegiatan	Indikator Kinerja Progam/Kegiatan/Sub Kegiatan	Target dan Realisasi Tahun 2021		
			Target Kinerja Tahun 2021	Realisasi Kinerja Tahun 2021	Tingkat Realisasi (%)
(1)	(2)	(3)	(6)	(7)	(8) = (7)/(6)
	Dasar				
		Laporan Kegiatan Pengembangan Kompetensi SDM Pariwisata dan Ekonomi Kreatif Tingkat Dasar	12 bulan	12 bulan	100
		Meningkatnya ketrampilan dan pengetahuan bagi masyarakat dan pelaku wisata	235 orang	235 orang	100
3.26.05.2.01.02	Peningkatan Peran Serta Masyarakat dalam Pengembangan Kemitraan Pariwisata	Data wisata berprestasi dalam 3 (tiga) kategori	9 desa wisata	9 desa wisata	100
		Laporan Kegiatan Peningkatan Peran Serta Masyarakat dalam Pengembangan Kemitraan Pariwisata	12 bulan	12 bulan	100
		Meningkatnya ketrampilan dan pengetahuan bagi masyarakat dan pelaku wisata	45 orang	45 orang	100
		Peningkatan sikap, pengetahuan dan ketrampilan sebesar 80% dari 35 peserta	28 orang	28 orang	100

Berdasarkan hasil evaluasi terhadap Renja Dinas Pariwisata Kabupaten Bantul Tahun 2021 pada Tabel 2.1, dapat dijelaskan beberapa hal sebagai berikut:

1. Tidak ada kinerja program/kegiatan yang tidak memenuhi target kinerja
2. Kinerja program/kegiatan yang memenuhi target kinerja yang direncanakan dan faktor-faktor pendukung keberhasilan disajikan pada tabel berikut:

Tabel 2.2

Program/Kegiatan yang Memenuhi Target Kinerja yang Direncanakan dan Faktor-Faktor Pendukung Keberhasilan

No.	Program/Kegiatan yang Memenuhi Target Kinerja	Faktor Pendukung Keberhasilan
1.	Program Pemasaran Pariwisata	Faktor Pendukung Keberhasilan Pelaksanaan promosi pariwisata melalui media cetak (cetak baliho, buku destinasi, bahan promosi di bandara), media sosial , media elektronik (Video promosi pariwisata, video Bantul *The Harmony of Nature and Culture*), pentas di bandara, Table Top, dan media on line nasional, tersusunya Kajian Pola Perjalanan Wisata dan Kajian Analisis Pasar Pariwisata
	Kegiatan Pemasaran Pariwisata Dalam dan Luar Negeri Daya Tarik, Destinasi dan Kawasan Strategis Pariwisata Kabupaten/Kota	
	Sub Kegiatan Fasilitasi Kegiatan Pemasaran Pariwisata Baik Dalam dan Luar Negeri Pariwisata Kabupaten/Kota	
2.	Program Peningkatan Daya Tarik Destinasi Pariwisata	Pelaksanaan pembangunan dan pemeliharaan sarana dan
	Kegiatan Pengelolaan Daya Tarik Wisata Kabupaten/Kota	

No.	Program/Kegiatan yang Memenuhi Target Kinerja	Faktor Pendukung Keberhasilan
	Sub Kegiatan Monitoring dan Evaluasi Pengelolaan Daya Tarik Wisata Kabupaten/Kota	prasarana di obyek wisata, pelaksanaan kegiatan pengendalian dan posko terpadu di obyek wisata dan pelaksanaan sosialisasi terhadap pelaku wisata
	Kegiatan Pengelolaan Destinasi Pariwisata Kabupaten/Kota	
	Sub Kegiatan Pengadaan/Pemeliharaan/Rehabilitasi Sarana dan Prasarana dalam Pengelolaan Destinasi Pariwisata Kabupaten/Kota	
	Kegiatan Penetapan Tanda Daftar Usaha Pariwisata Daerah Kabupaten/Kota	
	Sub Kegiatan Penerbitan Tanda Daftar Usaha Pariwisata Kabupaten/Kota	
3.	Program Pengembangan Sumber Daya Pariwisata dan Ekonomi Kreatif	Pelaksanaan pelatihan ketrampilan sumber daya pariwisata dan pelaksanaan pemberdayaan desa wisata dan pokdarwis melalui pelatihan dan lomba desa wisata.
	Pelaksanaan Peningkatan Kapasitas Sumber Daya Manusia Pariwisata dan Ekonomi Kreatif Tingkat Dasar	
	Pengembangan Kompetensi SDM Pariwisata dan Ekonomi Kreatif Tingkat Dasar	
4.	Program Penyelenggaraan Keistimewaan Urusan Kebudayaan	Pelaksanaan atraksi wisata budaya di destinasi wisata dan rintisan kalurahan budaya
	Kegiatan Pengembangan Kearifan Lokal dan Potensi Budaya	
	Sub Kegiatan Pengembangan Atrasi Wisata Budaya	

Sebagaimana faktor-faktor penyebab dan pendukung yang disajikan pada Tabel 2.2, dan Tabel 2.3, maka kebijakan/tindakan perencanaan dan penganggaran pada Tahun 2023 yang perlu diambil sehingga seluruh kinerja program/kegiatan yang direncanakan dapat tercapai adalah sebagai berikut:

1. Meningkatakan sarana dan fasilitas di semua kawasan wisata dengan pengembangan pariwisata.
2. Meningkatkan peran serta dan pemberdayaan masyarakat dalam pengelolaan kepariwisataan yang kreatif dan inovatif
3. Mengoptimalkan pelayanan pariwisata yang mengedepankan Sapta Pesona dan Sadar Wisata
4. Meingkatkan kualitas dan kuantitas kompetensi Sumber Daya pariwisata dan ekonomi kretaif
5. Meningkatkan kerja sama dan peran antar pemangku kepentingandalam pengembangan investasi dan pelayanan pariwisata
6. Meningkatkan kualitas dan kuantitas materi informasi dan promosi yang menarik dan inovatif
7. Pengembangan kerja sama promosi pariwisata secara optimal dan terpadu
8. Mengembangkan data dan informasi pariwisata yang akurat dan terkini

2.1 Analisis Kinerja Pelayanan Perangkat Daerah

Analisis kinerja pelayanan Perangkat Daerah merupakan kajian terhadap capaian kinerja palayanan Perangkat Daerah berdasarkan indikator kinerja yang sudah ditentukan. Sehubungan dengan hal tersebut, analisis kinerja Perangkat Daerah dilakukan terhadap penilaian capaian Indikator Kinerja Utama (IKU) Dinas Pariwisata Kabupaten Bantul yang telah ditetapkan.

Indikator Kinerja Utama adalah ukuran keberhasilan dari suatu tujuan dan sasaran Rencana Strategis Perangkat Daerah yang maengacu

pada Perubahan Renstra Perangkat Daerah Tahun 2016 – 2021. Sebagaimana telah dijelaskan sebelumnya bahwa Perangkat Daerah Tahun 2021 merupakan Perangkat Daerah sebelum Peraturan Daerah Nomor 5 Tahun 2021 tentang Perubahan Kedua Atas Peraturan Daerah Kabupaten Bantul Nomor 12 Tahun 2016 tentang Pembentukan dan Susunan Perangkat Daerah Kabupaten Bantul ditetapkan. Sebelum Peraturan Daerah Nomor 5 Tahun 2021 ditetapkan, Dinas Pariwisata Kabupaten Bantul.

Dengan demikian, capaian IKU Tahun 2021 dilakukan terhadap IKU Perangkat Daerah yan disajikan pada tabel berikut :

Tabel 2.4

Pencapaian Kinerja Pelayanan Dinas Pariwisata Kabupaten Bantul

No	Indikator Kinerja Utama (IKU)	Tahun 2016*)	Tahun 2017*)	Tahun 2018*)	Tahun 2019*)	Tahun 2020*)	Tahun 2021		Catatan Analisis
							Target	Realisasi	
1.	Jumlah Kunjungan Wisatawan	2.800.800 orang	3.711.384 orang	4.204.422 orang	5.166.165 orang	2.348.313 orang	1.870.000 orang	2.819.698 orang	Tahun 2021 ada penyesuaian target Indikator Kinerja Utama dari perubahan tahun 2020 karena adanya pandemi covid-19
2.	Lama Tinggal Wisatawan	1,6 hari	1,8 hari	1,9 hari	2 hari	1,56 hari	1 hari	1,57	

Keterangan:

*) Tahun 2016-2020 merupakan angka Realisasi

Sesuai pencapaian IKU Dinas Pariwisata Kabupaten Bantul Tahun 2021 yang disajikan pada Tabel 2.4, dapat diketahui bahwa:

1. Tidak ada IKU Dinas Pariwisata Kabupaten Bantul yang tidak memenuhi target.
2. IKU Dinas Pariwisata Kabupaten Bantul yang dapat melebihi target yaitu :
   a. Jumlah Kunjungan Wisatawan
   b. Lama Tinggal Wisatawan

   IKU tersebut dapat memenuhi target disebabkan oleh beberapa hal sebagai berikut:
   1) Pelaksanaan promosi melalui media cetak, media sosial, media elektronik maupun kerjasama dengan mitra.
   2) Peningkatan sarana dan prasarana di destinasi wisata.
   3) Penigkatan kapasitas SDM pariwisata melalui pelatihan bagi pelaku wisata dan masyarakat.
   4) Peningkatan peran serta masyarakat dalam pembinaan kelembagaan pokdarwis dan desa wisata.

2.2 Isu-isu Penting Penyelenggaraan Tugas dan Fungsi Perangkat Daerah

Sebagai Perangkat Daerah yang bertanggungjawab kepada Bupati melalui Sekretaris Daerah Dinas Pariwisata Kabupaten Bantul merupakan Perangkat Daerah yang menyelenggarakan urusan Bidang Pariwisata dan urusan Bidang Kebudayaan. Pada Tahun 2021 urusan tersebut diselenggarakan oleh Dinas Pariwisata Kabupaten Bantul. Dalam penyelenggaraan urusan tersebut ditemui kekuatan dan kelemahan sebagai berikut:

Tabel 2.5

Kekuatan dan Kelemahan yang Dihadapi Selama Tahun 2021

Kekuatan	Kelemahan
Banyak dan aneka ragam destinasi wisata	Belum optimalnya perwujudan Sapta Pesona dan Sadar Wisata baik di obyek wisata dan pokdawis
	Belum optimalnya produk perencanaan pengembangan kepariwisataan daerah
	Belum optimalnya promosi wisata baik dalam dan luar negeri

Selain itu, selama Tahun 2021 juga ditemui beberapa peluang dan tantangan yaitu:

Tabel 2.6

Peluang dan Tantangan yang Dihadapi Selama Tahun 2021

Peluang	Tantangan
Makin terbukanya masyarakat untuk mengikuti pembinaan Sapta Pesona dan Sadar Wisata	Dengan SDM dan sumber dana yang sangat terbatas dituntut untuk melaksanakan pembinaan secara optimal
Peningkatan kualitas dan kuantitas event wisata dan atraksi wisata	Penyelenggaraan *event* dan atraksi tingkat nasional
Kepedulian dunia pendidikan yang cukup tinggi terutama bagi Perguruan Tinggi dalam mendukung kepariwisataan	Liberalisasi perdagangan pasar bebas dalam negeri dan berimplementasi yang mengharuskan kepariwisataan mempunyai daya saing tinggi dan berstandar internasional

Dengan memperhatikan kekuatan dan kelemahan serta peluang dan tantangan yang dihadapi selama Tahun 2021, maka strategi pada Tahun 2023 yang berupa catatan dan rekomendasi untuk ditindaklanjuti dalam perumusan program dan kegiatan Dinas Pariwisata Kabupaten Bantul pada Tahun 2023 adalah sebagai berikut:

1. Peningkatan standar kualitas daya tarik destinasi wisata, jasa usaha pariwisata, SDM pariwisata, sehingga memiliki standar kualitas prima dalam memberikan pelayanan pada wisatawan;
2. Jaringan promosi dan pemasaran pariwisata yang dapat diperkuat dan diperluas baik ke pasar dalam negeri maupun luar negeri;
3. Pemanfaatan data dan teknologi informasi dalam strategi pengembangan dan pemasaran pariwisata;
4. Penguatan Sapta Pesona dan Sadar Wisata khususnya ke semua stakeholder pariwisata dan masyarakat pada umumnya;
5. Peningkatan kapasitas sumber daya pariwisata dan ekonomi kreatif melalui pembinaan dan pelatihan.

2.3 Review terhadap Rancangan Awal RKPD Tahun 2023

Review terhadap Rancangan Awal RKPD Kabupaten Bantul Tahun 2023 dilakukan dengan membandingkan antara Rancangan Awal RKPD Kabupaten Bantul Tahun 2023 dengan hasil analisis kebutuhan Dinas Pariwisata Kabupaten Bantul Tahun 2023. Hasil review terhadap Rancangan Awal RKPD Kabupaten Bantul Tahun 2023 disajikan pada tabel berikut:

Tabel 2.7

Review terhadap Rancangan Awal RKPD Kabupaten Bantul Tahun 2023

Nama Perangkat Daerah: Dinas Pariwisata Kabupaten Bantul

No	Rancangan Awal RKPD					Hasil Analisis Kebutuhan					catatan penting
	Program/Kegiatan/ Sub Kegiatan	Lokasi	Indikator Kinerja	Target Capaian	Pagu Indikatif	Program/Kegiatan/ Sub Kegiatan	Lokasi	Indikator Kinerja	Target Capaian	Pagu Indikatif	
1.	**Urusan Bidang Kebudayaan**										
	Program Penyelenggaraan Keistimewaan Yogyakarta Urusan Kebudayaan	Kab. Bantul	Cakupan Desa Wisata	34,67 persen	2.379.500.000	**Program Penyelenggaraan Keistimewaan Yogyakarta Urusan Kebudayaan**	Kab. Bantul	Cakupan Desa Wisata	34,67 persen	2.379.500.000	
	Kegiatan Pengembangan Kearifan Lokal dan Potensi Budaya	Kab. Bantul	Capaian Kinerja Pengembangan Kalurahan Wisata	100 persen	1.255.000.000	Kegiatan Pengembangan Kearifan Lokal dan Potensi Budaya	Kab. Bantul	Capaian Kinerja Pengembangan Kalurahan Wisata	100 persen	1.255.000.000	
	Sub Kegiatan Pengembangan Atraksi Wisata Budaya	Kab. Bantul	Festival Segoro Kidul	1 event	1.100.000.000	Sub Kegiatan Pengembangan Atraksi Wisata Budaya	Kab. Bantul	Jumlah Objek Atraksi Wisata Budaya yang Dikembangkan	2 obyek	1.100.000.000	
			Gerakan Sadar Wisata dan Sapta Pesona	1 kegiatan	155.000.000						
	Kegiatan Adat, Seni, Tradisi dan Lembaga	Kab. Bantul	Capaian Kinerja	100 persen	300.000.000	Kegiatan Adat, Seni, Tradisi dan	Kab. Bantul	Capaian Kinerja	100 persen	300.000.000	

No	Rancangan Awal RKPD					Hasil Analisis Kebutuhan					catatan penting
	Program/Kegiatan/ Sub Kegiatan	Lokasi	Indikator Kinerja	Target Capaian	Pagu Indikatif	Program/Kegiatan/ Sub Kegiatan	Lokasi	Indikator Kinerja	Target Capaian	Pagu Indikatif	
	Budaya		Pengembangan Adat, Seni, Tradisi dan Lembaga Budaya			Lembaga Budaya		Pengembangan Adat Seni, Tradisi dan Lembaga Budaya			
	Sub Kegiatan Peningkatan Lembaga Wisata Budaya	Kab. Bantul	Perencanaan Pengembangan Daya Tarik Destinasi Wisata di 9 Rintisan Kalurahan Budaya	5 kalurahan	300.000.000	Sub Kegiatan Peningkatan Lembaga Wisata Budaya	Kab. Bantul	Jumlah Lembaga Wisata Budaya yang Ditingkatkan	1 lembaga	300.000.000	
			Peserta Internalisasi Nilai-Nilai Budaya Jawa Dalam Pelayanan Pariwisata di Kawasan Parangtritis	90 orang	325.500.000						
	Program Penyelenggaraan Keistimewaan Yogyakarta Urusan Tata Ruang	Kab. Bantul	Persentase Pemanfaatan Ruang Satuan Ruang Strategis (SRS) di	100 persen	735.000.000	**Program Penyelenggaraan Keistimewaan Yogyakarta Urusan Tata Ruang**	Kab. Bantul	Persentase Pemanfaatan Ruang Satuan Ruang Strategis (SRS) di	1 dokumen	735.000.000	

No	Rancangan Awal RKPD					Hasil Analisis Kebutuhan					catatan penting
	Program/Kegiatan/ Sub Kegiatan	Lokasi	Indikator Kinerja	Target Capaian	Pagu Indikatif	Program/Kegiatan/ Sub Kegiatan	Lokasi	Indikator Kinerja	Target Capaian	Pagu Indikatif	
			Kabupaten Bantul Sesuai Peraturan Perundang-undangan					Kabupaten Bantul Sesuai Peraturan Perundang-undangan			
	Kegiatan Pemanfaatan Ruang Satuan Ruang Strategis Kasultanan dan Kadipaten	Kab. Bantul	Capaian Kinerja Pemanfaatan Ruang Satuan Ruang Strategis Kasultanan dan Kadipaten	100 persen	735.000.000	Kegiatan Pemanfaatan Tata Ruang Satuan Ruang Strategis Kasultanan dan Kadipaten	Kab. Bantul	Capaian Kinerja Pemanfaatan Ruang Satuan Ruang Strategis Kasultanan dan Kadipaten	100 persen	735.000.000	
	Sub Kegiatan Pemanfaatan Ruang Satuan Strategis Pantai Samas-Parangtritis	Kab. Bantul	Peningkatan Sarana dan Prasarana Kawasan Strategis Pariwisata	2 kegiatan	235.000.000	Sub Kegiatan Pemanfaatan Ruang Satuan Strategis Pantai Samas-Parangtritis	Kab. Bantul	Jumlah Dokumen Pemanfaatan Ruang Satuan Ruang Strategis Pantai Samas - Parangtritis	1 dokumen	235.000.000	
			Penyusunan Masterplan dan DED Kawasan	1 dokumen	250.000.000						

No	Rancangan Awal RKPD					Hasil Analisis Kebutuhan					catatan penting
	Program/Kegiatan/ Sub Kegiatan	Lokasi	Indikator Kinerja	Target Capaian	Pagu Indikatif	Program/Kegiatan/ Sub Kegiatan	Lokasi	Indikator Kinerja	Target Capaian	Pagu Indikatif	
			Parangkusumo								
			Penyusunan Masterplan dan DED Kawasan Parangtritis	1 dokumen	250.000.000						
2.	**Urusan Bidang Pariwisata**					**Urusan Bidang Pariwisata**					
	Program Penunjang Urusan Pemerintahan Kabupaten/Kota	Kab. Bantul	Capaian Nilai Akuntabilitas Kinerja Instansi Pemerintah (AKIP)	80 angka	8.216.202.440	**Program Penunjang Urusan Pemerintahan Kabupaten/Kota**	Kab. Bantul	Capaian Nilai Akuntabilitas Kinerja Instansi Pemerintah (AKIP)	80 angka	8.216.202.440	
	Kegiatan Perencanaan, Penganggaran, dan Evaluasi Kinerja Perangkat Daerah	Kab. Bantul	Capaian Kinerja Perencanaan dan Evaluasi Perangkat Daerah	100 persen	29.257.000	Kegiatan Perencanaan, Penganggaran, dan Evaluasi Kinerja Perangkat Daerah	Kab. Bantul	Capaian Kinerja Perencanaan dan Evaluasi Perangkat Daerah	100 persen	54.755.160	
	Sub Kegiatan Penyusunan Dokumen Perencanaan Perangkat Daerah	Kab. Bantul	Dokumen Perencanaan	2 dokumen	2.635.000	Sub Kegiatan Penyusunan Dokumen Perencanaan Perangkat Daerah	Kab. Bantul	Jumlah Dokumen Perencanaan Perangkat Daerah	3 dokumen	2.431.800	

No	Rancangan Awal RKPD					Hasil Analisis Kebutuhan					catatan penting
	Program/Kegiatan/ Sub Kegiatan	Lokasi	Indikator Kinerja	Target Capaian	Pagu Indikatif	Program/Kegiatan/ Sub Kegiatan	Lokasi	Indikator Kinerja	Target Capaian	Pagu Indikatif	
	Sub Kegiatan Koordinasi dan Penyusunan Laporan Capaian Kinerja dan Ikhtisar Realisasi Kinerja Perangkat Daerah	Kab. Bantul	Laporan Hasil Evaluasi	4 dokumen	26.622.000	Sub Kegiatan Evaluasi Kinerja Perangkat Daerah	Kab. Bantul	Jumlah Laporan Evaluasi Kinerja Perangkat Daerah	4 laporan	52.323.360	
			Laporan Hasil Penyusunan Program/Kegiatan	12 dokumen							
	Kegiatan Administrasi Keuangan Perangkat Daerah	Kab. Bantul	Capaian Kinerja Pengelolaan Administrasi Keuangan	100 persen	6.741.385.440	Kegiatan Administrasi Keuangan Perangkat Daerah	Kab. Bantul	Capaian Kinerja Pengelolaan Administrasi Keuangan	100 persen	**6.601.412.877**	
	Sub Kegiatan Penyediaan Gaji dan Tunjangan ASN	Kab. Bantul	Pembayaran Gaji	14 kali	4.265.898.000	Sub Kegiatan Penyediaan Gaji dan Tunjangan ASN	Kab. Bantul	Jumlah Orang yang Menerima Gaji dan Tunjangan ASN	63 orang/bulan	6.408.047.017	
			Pembayaran TPP	12 kali	2.294.098.440						
	Sub Kegiatan Penyediaan Administrasi Pelaksanaan Tugas ASN	Kab. Bantul	Honor Pengelola Keuangan	180 orang bulan	131.504.000	Sub Kegiatan Penyediaan Administrasi Pelaksanaan Tugas ASN	Kab. Bantul	Jumlah Dokumen Hasil Penyediaan	4 dokumen	141.288.900	

No	Rancangan Awal RKPD					Hasil Analisis Kebutuhan					catatan penting
	Program/Kegiatan/ Sub Kegiatan	Lokasi	Indikator Kinerja	Target Capaian	Pagu Indikatif	Program/Kegiatan/ Sub Kegiatan	Lokasi	Indikator Kinerja	Target Capaian	Pagu Indikatif	
								Administrasi Pelaksanaan Tugas ASN			
	Sub Kegiatan Koordinasi dan Penyusunan Laporan Keuangan Bulanan/Triwulanan /Semesteran SKPD	Kab. Bantul	Laporan Hasil Pertanggungjawaban Kegiatan	12 dokumen	49.885.000	Sub Kegiatan Koordinasi dan Penyusunan Laporan Keuangan Bulanan/Triwulanan/Semesteran SKPD	Kab. Bantul	Jumlah Laporan Keuangan Bulanan/ Triwulanan/ Semesteran SKPD dan Laporan Koordinasi Penyusunan Laporan Keuangan Bulanan/Triwulanan/Semesteran SKPD	22 dokumen	52.076.960	
			Laporan Keuangan	4 dokumen							
						Kegiatan Administrasi Pendapatan Daerah Kewenangan Perangkat Daerah	Kab. Bantul	Capaian Kinerja Pengelolaan Pendapatan Daerah Kewenangan Perangkat	100 persen	17.580.500	

No	Rancangan Awal RKPD					Hasil Analisis Kebutuhan					catatan penting
	Program/Kegiatan/ Sub Kegiatan	Lokasi	Indikator Kinerja	Target Capaian	Pagu Indikatif	Program/Kegiatan/ Sub Kegiatan	Lokasi	Indikator Kinerja	Target Capaian	Pagu Indikatif	
								Daerah			
						Sub Kegiatan Pelaporan Pengelolaan Retribusi Daerah	Kab. Bantul	Jumlah Laporan Pengelolaan Retribusi Daerah	12 dokumen	17.580.500	
	Kegiatan Administrasi Kepegawaian Perangkat Daerah	Kab. Bantul	Capaian Kinerja Pengelolaan Kepegawaian Perangkat Daerah	100 persen	25.733.000	Kegiatan Administrasi Kepegawaian Perangkat Daerah	Kab. Bantul	Capaian Kinerja Pengelolaan Kepegawaian Perangkat Daerah	100 persen	25.550.980	
	Sub Kegiatan Pendataan dan Pengolahan Administrasi Kepegawaian	Kab. Bantul	Dokumen Kepegawaian	6 dokumen	500.000						
	Sub Kegiatan Monitoring, Evaluasi, dan Penilaian Kinerja Pegawai	Kab. Bantul	Laporan Hasil Penilaian Kinerja Pegawai	2 dokumen	25.233.000	Sub Kegiatan Monitoring, Evaluasi, dan Penilaian Kinerja Pegawai	Kab. Bantul	Jumlah Dokumen Monitoring, Evaluasi, dan Penilaian Kinerja Pegawai	5 dokumen	25.550.980	
			Laporan Hasil Penatausahaan Kepegawaian	12 dokumen							
	Kegiatan Administrasi Umum Perangkat	Kab. Bantul	Capaian Kinerja	100 persen	745.614.000	Kegiatan Administrasi Umum	Kab. Bantul	Capaian Kinerja	100 persen	745.614.000	

No	Rancangan Awal RKPD					Hasil Analisis Kebutuhan					catatan penting
	Program/Kegiatan/ Sub Kegiatan	Lokasi	Indikator Kinerja	Target Capaian	Pagu Indikatif	Program/Kegiatan/ Sub Kegiatan	Lokasi	Indikator Kinerja	Target Capaian	Pagu Indikatif	
	Daerah		Pengelolaan Administrasi Umum			Perangkat Daerah		Pengelolaan Administrasi Umum			
	Sub Kegiatan Penyediaan Komponen Instalasi Listrik/Penerangan Bangunan Kantor	Kab. Bantul	Komponen Instalasi Listrik	26 jenis	57.190.000	Sub Kegiatan Penyediaan Komponen Instalasi Listrik/Penerangan Bangunan Kantor	Kab. Bantul	Jumlah Paket Komponen Instalasi Listrik/Penerangan Bangunan Kantor yang Disediakan	12 paket	85.274.210	
	Sub Kegiatan Penyediaan Peralatan dan Perlengkapan Kantor	Kab. Bantul	ATK	56 jenis	57.126.000	Sub Kegiatan Penyediaan Peralatan dan Perlengkapan Kantor	Kab. Bantul	Jumlah Paket Peralatan dan Perlengkapan Kantor yang Disediakan	61 paket	588.814.245	
			Meterai	500 lembar							
	Sub Kegiatan Penyediaan Peralatan Rumah Tangga	Kab. Bantul	Bahan dan Peralatan Kebersihan	39 jenis	78.600.000	Sub Kegiatan Penyediaan Peralatan Rumah Tangga	Kab. Bantul	Jumlah Paket Perlatan Rumah Tangga yang Disediakan	43 paket	570.069.417	
	Sub Kegiatan Penyediaan Barang Cetakan dan Penggandaan	Kab. Bantul	Barang Cetakan	2 jenis	162.074.000	Sub Kegiatan Penyediaan Barang Cetakan dan Penggandaan	Kab. Bantul	Jumlah Paket Barang Cetakan dan	7 paket	27.612.872	

No	Rancangan Awal RKPD					Hasil Analisis Kebutuhan					catatan penting
	Program/Kegiatan/ Sub Kegiatan	Lokasi	Indikator Kinerja	Target Capaian	Pagu Indikatif	Program/Kegiatan/ Sub Kegiatan	Lokasi	Indikator Kinerja	Target Capaian	Pagu Indikatif	
			Penggandaan	146.500 lembar				Penggandaan yang Disediakan			
	Sub Kegiatan Penyediaan Bahan Bacaan dan Peraturan Perundang-undangan	Kab. Bantul	Bahan Bacaan dan Langganan Surat Kabar	2 jenis	3.600.000	Sub Kegiatan Penyediaan Bahan Bacaan dan Peraturan Perundang-undangan	Kab. Bantul	Jumlah Dokumen Bahan Bacaan dan Peraturan Perundang-Undangan yang Disediakan	2 dokumen	4.500.000	
						Sub Kegiatan Fasilitasi Kunjungan Tamu	Kab. Bantul	Jumlah Laporan Fasilitasi Kunjungan Tamu	12 laporan	21.000.000	
	Sub Kegiatan Penyelenggaraan Rapat Koordinasi dan Konsultasi SKPD	Kab. Bantul	Laporan Hasil Perjalanan Dinas Dalam Daerah	1.245 orang perjalanan	386.526.000	Sub Kegiatan Penyelenggaraan Rapat Koordinasi dan Konsultasi SKPD	Kab. Bantul	Jumlah Laporan Penyelenggaraan Rapat Koordinasi dan Konsultasi SKPD	12 laporan	470.058.000	
			Laporan Hasil Perjalanan Dinas Luar Daerah	24 orang perjalanan							
			Laporan Hasil Rapat	120 dokumen							

No	Rancangan Awal RKPD					Hasil Analisis Kebutuhan					catatan penting
	Program/Kegiatan/ Sub Kegiatan	Lokasi	Indikator Kinerja	Target Capaian	Pagu Indikatif	Program/Kegiatan/ Sub Kegiatan	Lokasi	Indikator Kinerja	Target Capaian	Pagu Indikatif	
			Laporan Penerimaan Tamu	24 dokumen							
			Makan Minum Harian	12 bulan							
	Sub Kegiatan Penatausahaan Arsip Dinamis pada SKPD	Kab. Bantul	Laporan Penataan Arsip	12 dokumen	498.000	Sub Kegiatan Penatausahaan Arsip Dinamis pada SKPD	Kab. Bantul	Jumlah Dokumen Penatausahaan Arsip Dinamis pada SKPD	2 dokumen	14.646.000	
						Sub Kegiatan Dukungan Pelaksanaan Sistem Pemerintahan Berbasis Elektronik pada SKPD	Kab. Bantul	Jumlah Dokumen Dukungan Pelaksanaan Sistem Pemerintahan Berbasis Elektronik pada SKPD	1 dokumen	5.100.000	
	Kegiatan Pengadaan Barang Milik Daerah Penunjang Urusan Pemerintah Daerah	Kab. Bantul	Capaian Kinerja Pengadaan Barang Milik Daerah Penunjang Urusan	100 persen	31.590.000	Kegiatan Pengadaan Barang Milik Daerah Penunjang Urusan Pemerintah Daerah	Kab. Bantul	Capaian Kinerja Pengadaan Barang Milik Daerah Penunjang	100 persen	181.300.000	

No	Rancangan Awal RKPD					Hasil Analisis Kebutuhan					catatan penting
	Program/Kegiatan/ Sub Kegiatan	Lokasi	Indikator Kinerja	Target Capaian	Pagu Indikatif	Program/Kegiatan/ Sub Kegiatan	Lokasi	Indikator Kinerja	Target Capaian	Pagu Indikatif	
			Pemerintahan Daerah					Urusan Pemerintah Daerah			
	Sub Kegiatan Pengadaan Mebel	Kab. Bantul	Mebeler	2 unit	10.890.000						
	Sub Kegiatan Pengadaan Kendaraan Dinas Operasional atau Lapangan	Kab. Bantul				Sub Kegiatan Pengadaan Kendaraan Dinas Operasional atau Lapangan	Kab. Bantul	Jumlah Unit Kendaraan Dinas Operasional atau Lapangan yang Disediakan	4 unit	181.300.000	
	Sub Kegiatan Pengadaan Peralatan dan Mesin Lainnya	Kab. Bantul	Alat Pendingin/AC	2 unit	20.700.000						
			Komputer	2 unit							
			Laptop	3 unit							
			Mesin Pemotong Rumput	3 unit							
	Kegiatan Penyediaan Jasa Penunjang Urusan Pemerintahan Daerah	Kab. Bantul	Capaian Kinerja Penyediaan Jasa Urusan Pemerintahan Dearah	100 persen	259.316.000	Kegiatan Penyediaan Jasa Penunjang Urusan Pemerintahan Daerah	Kab. Bantul	Capaian Kinerja Penyediaan Jasa Urusan Pemerintahan Dearah	100 persen	259.316.000	
						Sub Kegiatan Penyediaan Jasa Surat Menyurat	Kab. Bantul	Jumlah Laporan Penyediaan Jasa Surat Menyurat	1 laporan	2.041.800	

No	Rancangan Awal RKPD					Hasil Analisis Kebutuhan					catatan penting
	Program/Kegiatan/ Sub Kegiatan	Lokasi	Indikator Kinerja	Target Capaian	Pagu Indikatif	Program/Kegiatan/ Sub Kegiatan	Lokasi	Indikator Kinerja	Target Capaian	Pagu Indikatif	
	Sub Kegiatan Penyediaan Jasa Komunikasi, Sumber Daya Air dan Listrik	Kab. Bantul	Pembayaran Rekening Listrik	12 bulan	48.000.000	Sub Kegiatan Penyediaan Jasa Komunikasi, Sumber Daya Air dan Listrik	Kab. Bantul	Jumlah Laporan Penyediaan Jasa Komunikasi, Sumber Daya Air dan Listrik yang Disediakan	12 laporan	258.000.000	
			Pembayaran Rekening Telepon	12 bulan							
	Sub Kegiatan Penyediaan Jasa Peralatan dan Perlengkapan Kantor	Kab. Bantul	Jasa Perbaikan Peralatan dan Perlengkapan Kantor	12 bulan	43.220.000	Sub Kegiatan Penyediaan Jasa Peralatan dan Perlengkapan Kantor	Kab. Bantul	Jumlah Laporan Penyediaan Jasa Peralatan dan Perlengkapan Kantor yang Disediakan	12 laporan	70.910.000	
	Sub Kegiatan Penyediaan Jasa Pelayanan Umum Kantor	Kab. Bantul	Laporan Kegiatan Administrasi Kantor	12 dokumen	168.096.0.000	Sub Kegiatan Penyediaan Jasa Pelayanan Umum Kantor	Kab. Bantul	Jumlah Laporan Penyediaan Jasa Pelayanan Umum Kantor yang Disediakan	12 laporan	174.081.860	
			Laporan Kegiatan Keamanan Kantor	12 dokumen							
			Laporan Kegiatan	12 dokumen							

No	Rancangan Awal RKPD					Hasil Analisis Kebutuhan					catatan penting
	Program/Kegiatan/ Sub Kegiatan	Lokasi	Indikator Kinerja	Target Capaian	Pagu Indikatif	Program/Kegiatan/ Sub Kegiatan	Lokasi	Indikator Kinerja	Target Capaian	Pagu Indikatif	
			Pelayanan Umum Kantor/FO								
			Laporan Kegiatan Perawatan Kendaraan Operasional	12 dokumen							
	Kegiatan Pemeliharaan Barang Milik Daerah Penunjang Urusan Pemerintahan Daerah	Kab. Bantul	Capaian Kinerja Pemeliharaan Barang Milik Daerah	100 persen	383.307.000	Kegiatan Pemeliharaan Barang Milik Daerah Penunjang Urusan Pemerintahan Daerah	Kab. Bantul	Capaian Kinerja Pemeliharaan Barang Milik Daerah	100 persen	383.307.000	
	Sub Kegiatan Penyediaan Jasa Pemeliharaan, Biaya Pemeliharaan, dan Pajak Kendaraan Perorangan Dinas atau Kendaraan Dinas Jabatan	Kab. Bantul				Sub Kegiatan Penyediaan Jasa Pemeliharaan, Biaya Pemeliharaan, dan Pajak Kendaraan Perorangan Dinas atau Kendaraan Dinas Jabatan	Kab. Bantul	Jumlah Kendaraan Perorangan Dinas atau Kendaraan Dinas Jabatan yang Dipelihara dan dibayarkan Pajaknya	14 unit	207.865.000	
	Sub Kegiatan Penyediaan Jasa	Kab. Bantul	Bahan Bakar Minyak	27.334 liter	359.356.000	Sub Kegiatan Penyediaan Jasa	Kab. Bantul	Jumlah Kendaraan	14 unit	182.808.800	

No	Rancangan Awal RKPD					Hasil Analisis Kebutuhan					catatan penting
	Program/Kegiatan/ Sub Kegiatan	Lokasi	Indikator Kinerja	Target Capaian	Pagu Indikatif	Program/Kegiatan/ Sub Kegiatan	Lokasi	Indikator Kinerja	Target Capaian	Pagu Indikatif	
	Pemeliharaan, Biaya Pemeliharaan, Pajak dan Perizinan Kendaraan Dinas Operasional atau Lapangan					Pemeliharaan, Biaya Pemeliharaan, Pajak dan Perizinan Kendaraan Dinas Operasional atau Lapangan		Dinas Operasional atau Lapangan yang Dipelihara dan dibayarkan Pajak dan Perizinannya			
			Biaya Pajak Perpanjangan Kendaraan	24 unit							
			Pemeliharaan Suku Cadang dan Service	24 unit							
	Sub Kegiatan Pemeliharaan/Rehabilitasi Gedung Kantor dan Bangunan Lainnya	Kab. Bantul	Pemeliharaan Gedung Kantor dan Rumah Dinas	2 unit	23.951.000	Sub Kegiatan Pemeliharaan/Rehabilitasi Gedung Kantor dan Bangunan Lainnya	Kab. Bantul	Jumlah Gedung Kantor dan Bangunan Lainnya yang Dipelihara/ Direhabilitasi	3 unit	233.464.849	
	Program Peningkatan Daya Tarik Destinasi Pariwisata	Kab. Bantul	Cakupan Peningkatan Daya Tarik Destinasi Pariwisata	3,13 persen	5.402.000.000	Program Peningkatan Daya Tarik Destinasi Pariwisata	Kab. Bantul	Cakupan Peningkatan Daya Tarik Destinasi Pariwisata	3,13 persen	5.402.000.000	
	Kegiatan Pengelolaan	Kab.	Cakupan	22.22	1.722.45	Kegiatan	Kab.	Peningkatan	22.22	1.722.4	

No	Rancangan Awal RKPD					Hasil Analisis Kebutuhan					catatan penting
	Program/Kegiatan/ Sub Kegiatan	Lokasi	Indikator Kinerja	Target Capaian	Pagu Indikatif	Program/Kegiatan/ Sub Kegiatan	Lokasi	Indikator Kinerja	Target Capaian	Pagu Indikatif	
	Daya Tarik Wisata	Bantul	Peningkatan Daya Tarik Destinasi Wisata	persen	2.680	Pengelolaan Daya Tarik Wisata	Bantul	Daya Tarik Destinasi Wisata	persen	52.680	
	Sub Kegiatan Penetapan Daya Tarik Wisata Kabupaten/Kota	Kab. Bantul	Dokumen Penetapan Daya Tarik Wisata	1 dokumen	10.000.000	Sub Kegiatan Penetapan Daya Tarik Wisata Kabupaten/Kota	Kab. Bantul	Jumlah Lokasi Daya Tarik Wisata Kabupaten/ Kota	1 lokasi	4.500.000	
	Sub Kegiatan Pengembangan Daya Tarik Wisata Kabupaten/Kota	Kab. Bantul	Pengembangan objek Daya Tarik Wisata	13 objek	100.000.000	Sub Kegiatan Pengembangan Daya Tarik Wisata Kabupaten/Kota	Kab. Bantul	Jumlah Lokasi Daya Tarik Wisata Kabupaten/ Kota Sesuai dengan Tahapan Pengembangan (Rintisan, Berkembang, Pemantapan, Revitalisasi)	13 lokasi	404.725.000	
	Sub Kegiatan Monitoring dan Evaluasi Pengelolaan Daya Tarik Wisata Kabupaten/Kota	Kab. Bantul	Laporan Posko Terpadu Pariwisata	1 dokumen	112.500.000	Sub Kegiatan Monitoring dan Evaluasi Pengelolaan Daya Tarik Wisata Kabupaten/Kota	Kab. Bantul	Jumlah Dokumen Rekomendasi Peningkatan Pengembang	5 dokumen	1.749.928.740	
			Laporan	1	304.688.						

No	Rancangan Awal RKPD					Hasil Analisis Kebutuhan					catatan penting
	Program/Kegiatan/ Sub Kegiatan	Lokasi	Indikator Kinerja	Target Capaian	Pagu Indikatif	Program/Kegiatan/ Sub Kegiatan	Lokasi	Indikator Kinerja	Target Capaian	Pagu Indikatif	
			Pengamanan Kegiatan Event Wisata di Semua Destinasi Wisata	dokumen	360			an Daya Tarik Wisata Kabupaten/ Kota			
			Laporan Kegiatan Kebersihan Obyek Wisata	12 dokumen	858.064.320						
			Laporan Monitoring dan Evaluasi Pengelolaan Daya Tarik Wisata Kabupaten/ Kota	1 dokumen	337.200.000						
	Kegiatan Pegelolaan Kawasan Strategis Pariwisata Kabupaten/Kota	Kab. Bantul	Cakupan Peningkatan Pengelolaan Sarana dan Prasarana Kawasan Stetegis Pariwisata	20.83 persen	2.732.379.000	Kegiatan Pegelolaan Kawasan Strategis Pariwisata Kabupaten/Kota	Kab. Bantul	Peningkatan Pengelolaan Sarana dan Prasarana Kawasan Strategis Pariwisata	20.83 persen	1.420.694.967	

No	Rancangan Awal RKPD					Hasil Analisis Kebutuhan					catatan penting
	Program/Kegiatan/ Sub Kegiatan	Lokasi	Indikator Kinerja	Target Capaian	Pagu Indikatif	Program/Kegiatan/ Sub Kegiatan	Lokasi	Indikator Kinerja	Target Capaian	Pagu Indikatif	
	Sub Kegiatan Penetapan Kawasan Strategis Pariwisata Kabupaten/Kota	Kab. Bantul	Dokumen Penetapan Kawasan Strategis Pariwisata	1 dokumen	5.000.000	Sub Kegiatan Penetapan Kawasan Strategis Pariwisata Kabupaten/Kota	Kab. Bantul	Tersedianya Dokumen Penetapan Kawasan Strategis Pariwisata Kabupaten/ Kota	2 dokumen	2.000.000	
	Sub Kegiatan Perencanaan Kawasan Strategis Pariwisata Kabupaten/Kota	Kab. Bantul	Dokumen Perencanaan Pengembangan Kawasan Strategis Pariwisata	1 dokumen	100.000.000	Sub Kegiatan Perencanaan Kawasan Strategis Pariwisata Kabupaten/Kota	Kab. Bantul	Tersedianya Dokumen Perencanaan Kawasan Strategis Pariwisata Kabupaten/ Kota	5 dokumen	375.000.000	
	Sub Kegiatan Pengembangan Kawasan Strategis Pariwisata Kabupaten/Kota	Kab. Bantul	Pengembangan Objek Kawasan Strategis Pariwisata	9 objek	50.000.000	Sub Kegiatan Pengembangan Kawasan Strategis Pariwisata Kabupaten/Kota	Kab. Bantul	Jumlah Kawasan Pariwisata Strategis Kabupaten/ Kota yang Dikembangkan	9 kawasan	50.000.000	
	Sub Kegiatan Pengadaan/Pemeliharaan/Rehabilitasi Sarana dan Prasarana dalam Pengelolaan Kawasan	Kab. Bantul	Laporan Kegiatan Pengadaan/ Pemeliharaan/Rehabilitasi Sarana	1 dokumen	2.517.379.000	Sub Kegiatan Pengadaan/Pemeliharaan/Rehabilitasi Sarana dan Prasarana dalam Pengelolaan	Kab. Bantul	Jumlah Sarana dan Prasarana yang Tersedia dan	4 unit	727.693.967	

No	Rancangan Awal RKPD					Hasil Analisis Kebutuhan					catatan penting
	Program/Kegiatan/ Sub Kegiatan	Lokasi	Indikator Kinerja	Target Capaian	Pagu Indikatif	Program/Kegiatan/ Sub Kegiatan	Lokasi	Indikator Kinerja	Target Capaian	Pagu Indikatif	
	Wisata Strategis Pariwisata Kabupaten/Kota		dan Prasarana Dalam Pengelolaan Destinasi Pariwisata Kabupaten/ Kota			Kawasan Wisata Strategis Pariwisata Kabupaten/Kota		Terpelihara dalam Pengelolaan Kawasan Strategis Pariwisata Kabupaten/ Kota			
			Pembangunan Kelengkapan Infraustruktur Dasar, Fasilitas Umum dan Fasilitas Pariwisata	9 objek							
			Pemeliharaan Kelengkapan Infrastruktur Dasar, Fasilitas Pariwisata	10 objek							
	Sub Kegiatan Monitoring dan Evaluasi Pengelolaan	Kab. Bantul	Laporan Kegiatan Monitoring	1 dokumen	10.000.000	Sub Kegiatan Monitoring dan Evaluasi	Kab. Bantul	Jumlah Dokumen Hasil Monitoring	1 dokumen	6.000.000	

No	Rancangan Awal RKPD					Hasil Analisis Kebutuhan					catatan penting
	Program/Kegiatan/ Sub Kegiatan	Lokasi	Indikator Kinerja	Target Capaian	Pagu Indikatif	Program/Kegiatan/ Sub Kegiatan	Lokasi	Indikator Kinerja	Target Capaian	Pagu Indikatif	
	Kawasan Strategis Pariwisata Kabupaten/Kota		dan Evaluasi Pengelolaan Kawasan Strategis Kabupaten/ Kota			Pengelolaan Kawasan Strategis Pariwisata Kabupaten/Kota		dan Evaluasi Pengelolaan Kawasan Strategis Pariwisata Kabupaten/ Kota			
	Sub Kegiatan Pemberdayaan Masyarakat dalam Pengelolaan Kawasan Strategis Pariwisata Kabupaten/Kota	Kab. Bantul	Laporan Pemberdayaan Masyarakat Dalam Pengelolaan Kawasan Strategis Pariwisata Kabupaten/ Kota	1 dokumen	50.000.000	Sub Kegiatan Pemberdayaan Masyarakat dalam Pengelolaan Kawasan Strategis Pariwisata Kabupaten/Kota	Kab. Bantul	Jumlah Laporan Hasil Pemberdayaan Masyarakat dalam Pengelolaan Kawasan Strategis Pariwisata Kabupaten/ Kota	1 laporan	260.001.000	
	Pengelolaan Destinasi Pariwisata Kabupaten/Kota	Kab. Bantul	Cakupan Pengelolaan Destinasi Pariwisata	100 persen	220.000.000	Kegiatan Pengelolaan Destinasi Pariwisata Kabupaten/Kota	Kab. Bantul	Peningkatan Pengelolaan Destinasi Pariwisata	100 persen	545.023.916	
	Sub Kegiatan Penetapan Destinasi Pariwisata Kabupaten/Kota	Kab. Bantul	Dokumen penetapan kawasan strategis	1 dokumen	5.000.000	Sub Kegiatan Penetapan Destinasi Pariwisata	Kab. Bantul	Jumlah Destinasi Pariwisata Kabupaten/	1 lokasi	1.500.000	

No	Rancangan Awal RKPD					Hasil Analisis Kebutuhan					catatan penting
	Program/Kegiatan/ Sub Kegiatan	Lokasi	Indikator Kinerja	Target Capaian	Pagu Indikatif	Program/Kegiatan/ Sub Kegiatan	Lokasi	Indikator Kinerja	Target Capaian	Pagu Indikatif	
			pariwisata			Kabupaten/Kota		Kota yang Ditetapkan			
	Sub Kegiatan Perencanaan Destinasi Pariwisata Kabupaten/Kota	Kab. Bantul	Dokumen Perencanaan Destinasi Pariwisata	2 dokumen	150.000.000	Sub Kegiatan Perencanaan Destinasi Pariwisata Kabupaten/Kota	Kab. Bantul	Jumlah Dokumen Perencanaan Destinasi Pariwisata Kabupaten/ Kota	2 dokumen	200.000.000	
	Sub Kegiatan Pengadaan/Pemeliharaan/Rehabilitasi Sarana dan Parasarana dalam Pengelolaan Destinasi Pariwisata Kabupaten/Kota	Kab. Bantul	Pemeliharaan kelengkapan infrastruktur dasar, fasilitas umum dan fasilitas pariwisata	7 objek	50.000.000	Sub Kegiatan Pengadaan/Pemeliharaan/Rehabilitasi Sarana dan Prasarana dalam Pengelolaan Destinasi Pariwisata Kabupaten/Kota	Kab. Bantul	Jumlah Sarana dan Prasarana Pengelolaan Destinasi Pariwisata Kabupaten/ Kota yang Tersedia dan Terpelihara	2 unit	328.523.916	
	Sub Kegiatan Monitoring dan Evaluasi Pengelolaan Destinasi Pariwisata Kabupaten/Kota	Kab. Bantul	Laporan kegiatan Monitoring dan Evaluasi Pengelolaan Kawasan Strategis Kabupaten/ Kota	1 dokumen	5.000.000	Sub Kegiatan Monitoring dan Evaluasi Pengelolaan Destinasi Pariwisata Kabupaten/Kota	Kab. Bantul	Jumlah Dokumen Hasil Monitoring dan Evaluasi Pengelolaan Destinasi Pariwisata Kabupaten/ Kota	1 dokumen	5.000.000	

No	Rancangan Awal RKPD					Hasil Analisis Kebutuhan					catatan penting
	Program/Kegiatan/ Sub Kegiatan	Lokasi	Indikator Kinerja	Target Capaian	Pagu Indikatif	Program/Kegiatan/ Sub Kegiatan	Lokasi	Indikator Kinerja	Target Capaian	Pagu Indikatif	
	Sub Kegiatan Pemberdayaan Masyarakat dalam Pengelolaan Destinasi Pariwisata Kabupaten/Kota	Kab. Bantul	Laporan Pemberdayaan Masyarakat dalam Pengelolaan Kawasan Strategis Pariwisata Kabupaten/ Kota	1 dokumen	10.000.000	Sub Kegiatan Pemberdayaan Masyarakat dalam Pengelolaan Destinasi Pariwisata Kabupaten/Kota	Kab. Bantul	Jumlah Laporan Hasil Pemberdayaan Masyarakat dalam Pengelolaan Destinasi Pariwisata Kabupaten/ Kota	1 laporan	10.000.000	
	Penetapan Tanda Daftar Usaha Pariwisata Daerah Kabupaten/Kota	Kab. Bantul	Cakupan Peningkatan Jumlah Penerbitan Ijin Usaha Pariwisata	6.90 persen	727.168.320	Kegiatan Penetapan Tanda Daftar Usaha Pariwisata Daerah Kabupaten/Kota	Kab. Bantul	Peningkatan Jumlah Ijin Usaha Pariwisata	6.90 persen	727,168,320	
	Sub Kegiatan Penyediaan Layanan Pendaftaran Usaha Pariwisata Kabupaten/Kota	Kab. Bantul	Laporan Layanan Pendaftaran Usaha Pariwisata	1 dokumen	30.000.000	Sub Kegiatan Penyediaan Layanan Pendaftaran Usaha Pariwisata Kabupaten/Kota	Kab. Bantul	Jumlah Dokumen Layanan Fasilitasi Pendaftaran Usaha Pariwisata Kabupaten/ Kota	1 dokumen	30.000.000	
	Sub Kegiatan Pengelolaan Investasi	Kab. Bantul	Laporan Pengelolaan	1 dokumen	607.168.320	Sub Kegiatan Pengelolaan	Kab. Bantul	Jumlah Laporan	1 laporan	617.168.320	

No	Rancangan Awal RKPD					Hasil Analisis Kebutuhan					catatan penting
	Program/Kegiatan/ Sub Kegiatan	Lokasi	Indikator Kinerja	Target Capaian	Pagu Indikatif	Program/Kegiatan/ Sub Kegiatan	Lokasi	Indikator Kinerja	Target Capaian	Pagu Indikatif	
	Pariwisata		Retribusi Destinasi Pariwisata			Investasi Pariwisata		Pengelolaan Investasi Pariwisata			
			Fasilitasi Sarana Prasarana Retribusi	1 objek	5.000.000						
			Laporan Pengembangan Pemungutan Retribusi dan Layanan Bidang Pariwisata	1 dokumen	5.000.000						
	Sub Kegiatan Pembinaan dan Pengawasan Usaha Pariwisata	Kab. Bantul	Laporan hasil Monitoring Kegiatan Pemantauan, Pengawasan, dan Pembinaan Usaha Jasa Pariwisata	1 dokumen	30.000.000	Sub Kegiatan Pembinaan dan Pengawasan Usaha Pariwisata	Kab. Bantul	Jumlah Laporan Hasil Pembinaan dan Pengawasan Usaha Pariwisata	1 laporan	30.000.000	
	Sub Kegiatan	Kab.	Peserta	50	50.000.0	Sub Kegiatan	Kab.	Jumlah Unit	3 unit	50.000.	

No	Rancangan Awal RKPD					Hasil Analisis Kebutuhan					catatan penting
	Program/Kegiatan/ Sub Kegiatan	Lokasi	Indikator Kinerja	Target Capaian	Pagu Indikatif	Program/Kegiatan/ Sub Kegiatan	Lokasi	Indikator Kinerja	Target Capaian	Pagu Indikatif	
	Fasilitasi Standarisasi Industri dan Usaha Pariwisata	Bantul	Sosialisasi Standarisasi Industri dan Usaha Pariwisata	peserta	00	Fasilitasi Standarisasi Industri dan Usaha Pariwisata	Bantul	Usaha Pariwisata dan Ekonomi Kreatif yang Memperoleh Standarisasi dan Sertifikasi	usaha	000	
	Program Pemasaran Pariwisata	Kab. Bantul	Cakupan Peningkatan Kunjungan Wisatawan	2 persen	966.800.000	Program Pemasaran Pariwisata	Kab. Bantul	Cakupan Peningkatan Kunjungan Wisatawan	2 persen	966.800.000	
	Kegiatan Pemasaran Pariwisata Dalam dan Luar Negeri Daya Tarik, Destinasi dan Kawasan Strategis Pariwisata Kabupaten/Kota	Kab. Bantul	Cakupan Peningkatan Kunjungan Wisatawan	2 persen	966.800.000	Kegiatan Pemasaran Pariwisata Dalam dan Luar Negeri Daya Tarik, Destinasi dan Kawasan Strategis Pariwisata Kabupaten/Kota	Kab. Bantul	Jumlah Media Pemasaran Pariwisata	2 persen	966.800.000	
	Sub Kegiatan Penguatan Promosi melalui Media Cetak, Elektronik, dan Media Lainnya baik Dalam dan Luar Negeri	Kab. Bantul	Lomba Foto Pariwisata	1 kegiatan	300.000.000	Sub Kegiatan Penguatan Promosi melalui Media Cetak, Elektronik, dan Media Lainnya baik Dalam dan	Kab. Bantul	Jumlah Dokumen Hasil Penguatan Promosi Melalui	8 dokumen	300.000.000	

No	Rancangan Awal RKPD					Hasil Analisis Kebutuhan					catatan penting
	Program/Kegiatan/ Sub Kegiatan	Lokasi	Indikator Kinerja	Target Capaian	Pagu Indikatif	Program/Kegiatan/ Sub Kegiatan	Lokasi	Indikator Kinerja	Target Capaian	Pagu Indikatif	
			Pameran Pariwisata	1 kegiatan		Luar Negeri		Media Cetak, Elektronik, dan Media Lainnya Baik Dalam dan Luar Negeri			
			Pemeliharaan Balliho	100 buah							
			Prmosi Melalui Cetak Goodybag	2.400 buah							
			Promosi Melalui Majalah/Media Masa Dalam dan Luar Negeri (Moda Transportasi)	3.800 buah							
			Promosi Melalui Media Cetak Buku Bantul Harmony	3.400 buku							
			Promosi Melalui Media Cetak Buku Destinasi	4.000 buku							

No	Rancangan Awal RKPD					Hasil Analisis Kebutuhan					catatan penting
	Program/Kegiatan/ Sub Kegiatan	Lokasi	Indikator Kinerja	Target Capaian	Pagu Indikatif	Program/Kegiatan/ Sub Kegiatan	Lokasi	Indikator Kinerja	Target Capaian	Pagu Indikatif	
			Promosi Melalui Media Elektronik Dalam dan Luar Negeri	30 video							
			Promosi Melalui Media Signboot	1 buah							
			Promosi Melalui Media Sosial	1 kegiatan							
			Sewa Billboard	3 tayang/spot							
	Sub Kegiatan Fasilitasi Kegiatan Pemasaran Pariwisata Baik Dalam dan Luar Negeri Pariwisata Kabupaten/Kota	Kab. Bantul	Laporan Keamanan	12 dokumen	200.000.000	Sub Kegiatan Fasilitasi Kegiatan Pemasaran Pariwisata Baik Dalam dan Luar Negeri Pariwisata Kabupaten/Kota	Kab. Bantul	Jumlah Laporan Kegiatan Pemasaran Pariwisata Baik Dalam dan Luar Negeri	7 laporan	200.000.000	
			Laporan Kebersihan TIC	12 dokumen							
			Laporan Pelayanan	12 dokumen							

No	Rancangan Awal RKPD					Hasil Analisis Kebutuhan					catatan penting
	Program/Kegiatan/ Sub Kegiatan	Lokasi	Indikator Kinerja	Target Capaian	Pagu Indikatif	Program/Kegiatan/ Sub Kegiatan	Lokasi	Indikator Kinerja	Target Capaian	Pagu Indikatif	
			Operasional TIC								
			Laporan Promosi Pariwisata	12 dokumen							
			Laporan Kunjungan Wisatawan	1 dokumen							
	Sub Kegiatan Penyediaan Data dan Penyebaran Informasi Pariwisata Kabupaten/Kota baik Dalam dan Luar Negeri	Kab. Bantul	Terpeliharanya Aplikasi Jelajah Bantul	1 aplikasi	200.000.000	Sub Kegiatan Penyediaan Data dan Penyebaran Informasi Pariwisata Kabupaten/Kota baik Dalam dan Luar Negeri	Kab. Bantul	Jumlah Dokumen Hasil Pelaksanaan Penyediaan Data dan Penyebaran Informasi Pariwisata Kabupaten/ Kota, Baik Dalam dan Luar Negeri	2 dokumen	200.000.000	
			Terpeliharanya Aplikasi Sim Data	1 aplikasi							
	Sub Kegiatan Peningkatan Kerja Sama dan Kemitraan Pariwisata Dalam dan Luar Negeri	Kab. Bantul	Iuran Java Promo	1 tahun	1 tahun	Sub Kegiatan Peningkatan Kerja Sama dan Kemitraan Pariwisata Dalam dan Luar Negeri	Kab. Bantul	Jumlah Dokumen Kerja Sama dan Kemitraan Pariwisata Dalam dan Luar Negeri	7 dokumen	200.000.000	
			Travel Dialog	2 kali	2 kali						
			Laporan Kemitraan/P	2 dokumen	2 dokumen						

No	Rancangan Awal RKPD					Hasil Analisis Kebutuhan					catatan penting
	Program/Kegiatan/ Sub Kegiatan	Lokasi	Indikator Kinerja	Target Capaian	Pagu Indikatif	Program/Kegiatan/ Sub Kegiatan	Lokasi	Indikator Kinerja	Target Capaian	Pagu Indikatif	
			erikatan Kerja Sama								
	Sub Kegiatan Monitoring dan Evaluasi Pengembangan Pemasaran Pariwisata	Kab. Bantul	Laporan Kegiatan Monitoring dan Evaluasi Pengembangan Pemasaran Pariwisata	1 dokumen	66.800.000	Sub Kegiatan Monitoring dan Evaluasi Pengembangan Pemasaran Pariwisata	Kab. Bantul	Jumlah Dokumen Hasil Monitoring dan Evaluasi Pengembangan Pemasaran Pariwisata	1 dokumen	66.800.000	
	Program Pengembangan Sumber Daya Pariwisata dan Ekonomi Kreatif	Kab. Bantul	Pengembangan Sumber Daya Pariwisata dan Ekonomi Kreatif	2 CBT	549.000.000	Program Pengembangan Sumber Daya Pariwisata dan Ekonomi Kreatif	Kab. Bantul	Pengembangan Sumber Daya Pariwisata dan Ekonomi Kreatif	2 CBT	549.000.000	
	Kegiatan Pelaksanaan Peningkatan Kapasitas Sumber Daya Manusia Pariwisata dan Ekonomi Kreatif Tingkat Dasar	Kab. Bantul	Cakupan Peningkatan Kapasitas Sumber Daya Manusia Pariwisata dan Ekonomi	100 persen	549.000.000	Kegiatan Pelaksanaan Peningkatan Kapasitas Sumber Daya Manusia Pariwisata dan Ekonomi Kreatif Tingkat Dasar	Kab. Bantul	Peningkatan Kapasitas Sumber Daya Manusia Pariwisata dan Ekonomi Kreatif	100 persen	549.000.000	

No	Rancangan Awal RKPD					Hasil Analisis Kebutuhan					catatan penting
	Program/Kegiatan/ Sub Kegiatan	Lokasi	Indikator Kinerja	Target Capaian	Pagu Indikatif	Program/Kegiatan/ Sub Kegiatan	Lokasi	Indikator Kinerja	Target Capaian	Pagu Indikatif	
			Kreatif Tingkat Dasar					Tingkat Dasar			
	Sub Kegiatan Pengembangan Kompetensi SDM Pariwisata dan Ekonomi Kreatif Tingkat Dasar	Kab. Bantul	Laporan Pengembangan Kompetensi SDM Pariwisata dan Ekonomi Kreatif Tingkat Dasar	12 dokumen	98.000.000	Sub Kegiatan Pengembangan Kompetensi SDM Pariwisata dan Ekonomi Kreatif Tingkat Dasar	Kab. Bantul	Jumlah SDM Pariwisata dan Ekonomi Kreatif Tingkat Dasar yang Dikembangkan Kompetensinya	120 orang	98.000.000	
			Peserta Pelatihan bagi Masyarakat dan Pelaku Wisata yang Meningkat Pengetahuan dan Ketrampilannya sevesar 90% dari total peserta	252 orang							

No	Rancangan Awal RKPD					Hasil Analisis Kebutuhan					catatan penting
	Program/Kegiatan/ Sub Kegiatan	Lokasi	Indikator Kinerja	Target Capaian	Pagu Indikatif	Program/Kegiatan/ Sub Kegiatan	Lokasi	Indikator Kinerja	Target Capaian	Pagu Indikatif	
			pelatihan								
						Sub Kegiatan Fasilitasi Proses Kreasi, Produksi, Distribusi Konsumsi dan Konservasi Ekonomi Kreatif	Kab. Bantul	Jumlah Laporan Hasil Fasilitasi Proses Kreasi, Produksi, Distribusi Konsumsi dan Konservasi	2 laporan	187.005.500	
	Sub Kegiatan Peningkatan Peran Serta Masyarakat dalam Pengembangan Kemitraan Pariwisata	Kab. Bantul	Desa Wisata/Pokdarwis/Homestay Berprestasi Dalam 3 (tiga) Kategori	-	541.000.000	Sub Kegiatan Peningkatan Peran Serta Masyarakat dalam Pengembangan Kemitraan Pariwisata	Kab. Bantul	Jumlah Orang yang Mengikuti Peningkatan Peran Serta Masyarakat dalam Pengembangan Kemitraan Pariwisata	120 orang	451.000.000	
			Laporan Peningkatan Peran Serta masyarakat Dalam Pengembangan	12 dokumen							

No	Rancangan Awal RKPD					Hasil Analisis Kebutuhan					catatan penting
	Program/Kegiatan/ Sub Kegiatan	Lokasi	Indikator Kinerja	Target Capaian	Pagu Indikatif	Program/Kegiatan/ Sub Kegiatan	Lokasi	Indikator Kinerja	Target Capaian	Pagu Indikatif	
			Kemitraan Pariwisata								
			Peserta Pelatihan Pembentukan Desa Wisata/Pokdarwis	80 orang							
			Sosialisasi dan Penguatan Kelembagaan Desa Wisata, Pokdarwis, Homestay	60 orang							
	Program Pengembangan Ekonomi Kreatif Melalui Pemanfaatan dan Perlindungan Hak Kekayaan Intelektual	Kab. Bantul	Cakupan Pengembangan Ekonomi Kreatif Melalui pemanfaatan dan Perlindungan Hak Kelayakan Intelektual	25 persen	522.000.000	Program Pengembangan Ekonomi Kreatif Melalui Pemanfaatan dan Perlindungan Hak Kekayaan Intelektual	Kab. Bantul	Cakupan Pengembangan Ekonomi Kreatif Melalui pemanfaatan dan Perlindungan Hak Kekayaan Intelektual	25 persen	522.000.000	

No	Rancangan Awal RKPD					Hasil Analisis Kebutuhan					catatan penting
	Program/Kegiatan/ Sub Kegiatan	Lokasi	Indikator Kinerja	Target Capaian	Pagu Indikatif	Program/Kegiatan/ Sub Kegiatan	Lokasi	Indikator Kinerja	Target Capaian	Pagu Indikatif	
	Kegiatan Penyediaan Prasarana (Zona Kreatif/Ruang Kreatif/Kota Kreatif) sebagai Ruang Berekspresi, Berpromosi dan Berinteraksi bagi Insan Kreatif di Daerah Kabupaten/Kota	Kab. Bantul	Cakupan Penyediaan Prasarana Ruang Berekspresi, Berpromosi dan Berorientasi bagi Insan Kreatif	100 persen	522.000.000						
	Kegiatan Pengembangan Ekosistem Ekonomi Kreatif	Kab. Bantul	Laporan Pelaku Ekonomi Kreatif Terdata	1 dokumen	174.000.000	Kegiatan Pengembangan Ekosistem Ekonomi Kreatif	Kab. Bantul	Cakupan Pengembangan Ekonomi Kreatif Melalui Pemanfaatan dan Perlindungan Hak Kekayaan Intelektual	1 dokumen	522.000.000	
	Sub Kegiatan Penyusunan Rencana Aksi Pengembangan Ekonomi Kreatif	Kab. Bantul	Sertifikasi dan Pelatihan Sub Sektor Ekonomi Kreatif	1 dokumen	174.000.000	Sub Kegiatan Penyusunan Rencana Aksi Pengembangan Ekonomi Kreatif	Kab. Bantul	Jumlah Dokumen Rencana Aksi Pengembangan Ekonomi Kreatif	1 dokumen	348.000.000	

No	Rancangan Awal RKPD					Hasil Analisis Kebutuhan					catatan penting
	Program/Kegiatan/ Sub Kegiatan	Lokasi	Indikator Kinerja	Target Capaian	Pagu Indikatif	Program/Kegiatan/ Sub Kegiatan	Lokasi	Indikator Kinerja	Target Capaian	Pagu Indikatif	
	Sub Kegiatan Monitoring dan Evaluasi Pengembangan Ekosistem Ekonomi Kreatif	Kab. Bantul	Laporan Monitoring dan Evaluasi Pegembangan Ekosistem Ekonomi Kreatif	1 dokumen	174.000.000	Sub Kegiatan Monitoring dan Evaluasi Pengembangan Ekosistem Ekonomi Kreatif	Kab. Bantul	Jumlah Dokumen Hasil Monitoring dan Evaluasi Pengembangan Ekosistem Ekonomi Kreatif	12 dokumen	174.000.000	
	Jumlah				18.770.502.440					21.000.473.723	

2.4 Penelaahan Usulan Program dan Kegiatan Masyarakat

Dalam penyusunan Renja Dinas Pariwisata Kabupaten Bantul Tahun 2023, dilakukan pula telaah terhadap usulan program dan kegiatan masyarakat. Penelaahan usulan program dan kegiatan masyarakat dilakukan melalui forum perangkat daerah. Forum Perangkat Daerah dilakukan untuk menyelaraskan rumusan program/kegiatan, lokasi dan kelompok sasaran dalam Rancangan Renja Dinas Pariwisata Kabupaten Bantul Tahun 2023 dengan kesepakatan hasil musrenbang kecamatan Tahun 2022.

Berdasarkan hasil penelaahan usulan program dan kegiatan masyarakat, usulan program dan kegiatan masyarakat yang sesuai dengan isu-isu penting penyelenggaraan tugas dan fungsi Dinas Pariwisata Kabupaten Bantul disajikan pada tabel berikut:

Tabel 2.8

Usulan Program dan Kegiatan Para Pemangku Kepentingan/Masyarakat Kabupaten Bantul

Nama Perangkat Daerah : Dinas Pariwisata Kabupaten Bantul

No	Program/Kegiatan	Lokasi	Indikator Kinerja	Besaran/ Volume	Catatan
1.	Program Peningkatan Daya Tarik Destinasi Pariwisata		Cakupan Peningkatan Daya Tarik Destinasi Pariwisata		
	Kegiatan Pengelolaan Destinasi Pariwisata Kabupaten/Kota		Peningkatan Pengelolaan Destinasi Pariwisata		
	Sub Kegiatan Perencanaan Destinasi Pariwisata Kabupaten/Kota	Mulyodadi, Bambanglipuro	Jumlah Dokumen Perencanaan Destinasi Pariwisata Kabupaten/Kota	Rp 100.000.000 /2 Dokumen	PIK
2.	Program Pengembangan Sumber Daya Pariwisata dan Ekonomi Kreatif		Pengembangan Sumber Daya Pariwisata dan Ekonomi Kreatif		
	Kegiatan Pelaksanaan Peningkatan Kapasitas Sumber Daya Manusia		Peningkatan Kapasitas Sumber Daya Manusia Pariwisata dan Ekonomi Kreatif		

No	Program/Kegiatan	Lokasi	Indikator Kinerja	Besaran/ Volume	Catatan
	Pariwisata dan Ekonomi Kreatif Tingkat Dasar		Tingkat Dasar		
	Sub Kegiatan Pengembangan Kompetensi SDM Pariwisata dan Ekonomi Kreatif Tingkat Dasar	Sidomulyo, Bambanglipuro	Jumlah Orang Yang Mengikuti Peningkatan Peran Serta Masyarakat Dalam Pengembangan Kemitraan	Rp 25.000.000/ 50 orang	PIK
3.	Program Peningkatan Daya Tarik Destinasi Pariwisata		Cakupan Peningkatan Daya Tarik Destinasi Pariwisata		
	Kegiatan Pengelolaan Kawasan Strategis Pariwisata Kabupaten/Kota		Peningkatan Pengelolaan Sarana dan Prasarana Kawasan Stetegis Pariwisata		
	Sub Kegiatan Pengadaan/Pemeliharaan/Rehabilitasi Sarana dan Prasarana dalam Pengelolaan Kawasan Wisata Strategis Pariwisata Kabupaten/Kota	Jagalan, Banguntapan	Jumlah Pengadaan/Pemeliharaan/Rehabilitasi Sarana dan Prasarana Dalam Pengelolaan Kawasan Wisata Strategis Pariwisata Kabupaten/Kota	Rp 200.000.000 /200 m²	PIK
4.	Program Pengembangan Sumber Daya Pariwisata dan Ekonomi Kreatif		Pengembangan Sumber Daya Pariwisata dan Ekonomi Kreatif		
	Kegiatan Pelaksanaan Peningkatan Kapasitas Sumber Daya Manusia Pariwisata dan Ekonomi Kreatif Tingkat Dasar		Peningkatan Kapasitas Sumber Daya Manusia Pariwisata dan Ekonomi Kreatif Tingkat Dasar		
	Sub Kegiatan Peningkatan Peran Serta Masyarakat Dalam Pengembangan Kemitraan	Jagalan, Banguntapan	Jumlah Orang yang Mengikuti Peningkatan Peran Serta Masyarakat dalam	Rp 23.000.000/ 50 orang	PIK

No	Program/Kegiatan	Lokasi	Indikator Kinerja	Besaran/ Volume	Catatan
	Pariwisata		Pengembangan Kemitraan Pariwisata		
5.	Program Peningkatan Daya Tarik Destinasi Pariwisata		Cakupan Peningkatan Daya Tarik Destinasi Pariwisata		
	Kegiatan Pengelolaan Kawasan Strategis Pariwisata Kabupaten/Kota		Peningkatan Pengelolaan Sarana dan Prasarana Kawasan Stetegis Pariwisata		
	Sub Kegiatan Perencanaan Kawasan Strategis Pariwisata Kabupaten/Kota	Bantul, Bantul	Tersedianya Dokumen Perencanaan Kawasan Strategis Pariwisata Kabupaten/Kota	Rp 75.000.000/ 1 Dokumen	PIK
6.	Program Peningkatan Daya Tarik Destinasi Pariwisata		Cakupan Peningkatan Daya Tarik Destinasi Pariwisata		
	Kegiatan Pengelolaan Daya Tarik Wisata Kabupaten/Kota		Peningkatan Daya Tarik Destinasi Wisata		
	Sub Kegiatan Pengembangan Daya Tarik Wisata Kabupaten/Kota	Sabdodadi, Bantul	Jumlah Dokumen Perencanaan Pengembangan Daya Tarik Wisata Kabupaten/Kota	Rp 50.000.000/ 2 dokumen	PIK
7.	Program Peningkatan Daya Tarik Destinasi Pariwisata		Cakupan Peningkatan Daya Tarik Destinasi Pariwisata		
	Kegiatan Pengelolaan Kawasan Strategis Pariwisata Kabupaten/Kota		Peningkatan Pengelolaan Sarana dan Prasarana Kawasan Stetegis Pariwisata		
	Sub Kegiatan Pengadaan/Pemeliharaan/Rehabilitasi Sarana dan Prasarana dalam Pengelolaan Kawasan Wisata Strategis	Karangtalun, Imogiri	Jumlah Sarana dan Prasarana yang Tersedia dan Terpelihara dalam Pengelolaan Kawasan Strategis Pariwisata Kabupaten/Kota	Rp 97.500.000/ 1 Unit	PIK

No	Program/Kegiatan	Lokasi	Indikator Kinerja	Besaran/ Volume	Catatan
	Pariwisata Kabupaten/Kota				
8.	Program Peningkatan Daya Tarik Destinasi Pariwisata		Cakupan Peningkatan Daya Tarik Destinasi Pariwisata		
	Kegiatan Pengelolaan Daya Tarik Wisata Kabupaten/Kota		Peningkatan Daya Tarik Destinasi Wisata		
	Sub Kegiatan Pengembangan Daya Tarik Wisata Kabupaten/Kota	Karangtalun, Imogiri	Jumlah Dokumen Perencanaan Pengembangan Daya Tarik Wisata Kabupaten/Kota	Rp 20.000.000/ 1 dokumen	PIK
9.	Program Peningkatan Daya Tarik Destinasi Pariwisata		Cakupan Peningkatan Daya Tarik Destinasi Pariwisata		
	Kegiatan Pengelolaan Kawasan Strategis Pariwisata Kabupaten/Kota		Peningkatan Pengelolaan Sarana dan Prasarana Kawasan Stetegis Pariwisata		
	Sub Kegiatan Perencanaan Kawasan Strategis Pariwisata Kabupaten/Kota	Karangtengah, Imogiri	Tersedianya Dokumen Perencanaan Kawasan Strategis Pariwisata Kabupaten/Kota	Rp 75.000.000/ 1 Dokumen	PIK
10.	Program Pengembangan Sumber Daya Pariwisata dan Ekonomi Kreatif		Pengembangan Sumber Daya Pariwisata dan Ekonomi Kreatif		
	Kegiatan Pelaksanaan Peningkatan Kapasitas Sumber Daya Manusia Pariwisata dan Ekonomi Kreatif Tingkat Dasar		Peningkatan Kapasitas Sumber Daya Manusia Pariwisata dan Ekonomi Kreatif Tingkat Dasar		
	Sub Kegiatan Peningkatan Peran Serta Masyarakat Dalam Pengembangan Kemitraan Pariwisata	Tirtonirmolo, Kasihan	Jumlah Orang yang Mengikuti Peningkatan Peran Serta Masyarakat dalam Pengembangan	Rp 50.000.000/ 100 orang	PIK

No	Program/Kegiatan	Lokasi	Indikator Kinerja	Besaran/ Volume	Catatan
			Kemitraan Pariwisata		
11.	Program Pengembangan Sumber Daya Pariwisata dan Ekonomi Kreatif		Pengembangan Sumber Daya Pariwisata dan Ekonomi Kreatif		
	Kegiatan Pelaksanaan Peningkatan Kapasitas Sumber Daya Manusia Pariwisata dan Ekonomi Kreatif Tingkat Dasar		Peningkatan Kapasitas Sumber Daya Manusia Pariwisata dan Ekonomi Kreatif Tingkat Dasar		
	Sub Kegiatan Peningkatan Peran Serta Masyarakat Dalam Pengembangan Kemitraan	Bangunjiwo, Kasihan	Jumlah Orang yang Mengikuti Peningkatan Peran Serta Masyarakat dalam Pengembangan Kemitraan Pariwisata	Rp 50.000.000/ 100 orang	PIK
12.	Program Peningkatan Daya Tarik Destinasi Pariwisata		Cakupan Peningkatan Daya Tarik Destinasi Pariwisata		
	Kegiatan Pengelolaan Kawasan Strategis Pariwisata Kabupaten/Kota		Peningkatan Pengelolaan Sarana dan Prasarana Kawasan Stetegis Pariwisata		
	Sub Kegiatan Perencanaan Kawasan Strategis Pariwisata Kabupaten/Kota	Ngestiharjo, Kasihan	Tersedianya Dokumen Perencanaan Kawasan Strategis Pariwisata Kabupaten/Kota	Rp 75.000.000/ 1 Dokumen	PIK
13.	Program Pengembangan Sumber Daya Pariwisata dan Ekonomi Kreatif		Pengembangan Sumber Daya Pariwisata dan Ekonomi Kreatif		
	Kegiatan Pelaksanaan Peningkatan Kapasitas Sumber Daya Manusia Pariwisata dan		Peningkatan Kapasitas Sumber Daya Manusia Pariwisata dan Ekonomi Kreatif Tingkat Dasar		

No	Program/Kegiatan	Lokasi	Indikator Kinerja	Besaran/ Volume	Catatan
	Ekonomi Kreatif Tingkat Dasar				
	Sub Kegiatan Pengembangan Kompetensi SDM Pariwisata dan Ekonomi Kreatif Tingkat Dasar	Parangtritis, Kretek	Laporan Pengembangan Kompetensi SDM Pariwisata dan Ekonomi Kreatif Tingkat Dasar	Rp 25.000.000/ 50 orang	PIK
14.	Program Pengembangan Sumber Daya Pariwisata dan Ekonomi Kreatif		Pengembangan Sumber Daya Pariwisata dan Ekonomi Kreatif		
	Kegiatan Pelaksanaan Peningkatan Kapasitas Sumber Daya Manusia Pariwisata dan Ekonomi Kreatif Tingkat Dasar		Peningkatan Kapasitas Sumber Daya Manusia Pariwisata dan Ekonomi Kreatif Tingkat Dasar		
	Sub Kegiatan Peningkatan Peran Serta Masyarakat Dalam Pengembangan Pariwisata	Tirtohargo, Kretek	Jumlah Orang yang Mengikuti Peningkatan Peran Serta Masyarakat dalam Pengembangan Kemitraan Pariwisata	Rp 50.000.000/ 100 orang	PIK
15.	Program Peningkatan Daya Tarik Destinasi Pariwisata		Cakupan Peningkatan Daya Tarik Destinasi Pariwisata		
	Kegiatan Pengelolaan Daya Tarik Wisata Kabupaten/Kota		Peningkatan Daya Tarik Destinasi Wisata		
	Sub Kegiatan Pengembangan Daya Tarik Wisata Kabupaten/Kota	Guwosari, Pajangan	Jumlah Dokumen Perencanaan Pengembangan Daya Tarik Wisata Kabupaten/Kota	Rp 20.000.000/ 1 dokumen	PIK
16.	Program Peningkatan Daya Tarik Destinasi Pariwisata		Cakupan Peningkatan Daya Tarik Destinasi Pariwisata		
	Kegiatan Pengelolaan Kawasan Strategis Pariwisata		Peningkatan Pengelolaan Sarana dan Prasarana		

No	Program/Kegiatan	Lokasi	Indikator Kinerja	Besaran/ Volume	Catatan
	Kabupaten/Kota		Kawasan Stetegis Pariwisata		
	Sub Kegiatan Perencanaan Kawasan Strategis Pariwisata Kabupaten/Kota	Wijirejo, Pandak	Tersedianya Dokumen Perencanaan Kawasan Strategis Pariwisata Kabupaten/Kota	Rp 75.000.000/ 1 Dokumen	PIK
17.	Program Pengembangan Sumber Daya Pariwisata dan Ekonomi Kreatif		Pengembangan Sumber Daya Pariwisata dan Ekonomi Kreatif		
	Kegiatan Pelaksanaan Peningkatan Kapasitas Sumber Daya Manusia Pariwisata dan Ekonomi Kreatif Tingkat Dasar		Peningkatan Kapasitas Sumber Daya Manusia Pariwisata dan Ekonomi Kreatif Tingkat Dasar		
	Sub Kegiatan Peningkatan Peran Serta Dalam Pengembangan Kemitraan Pariwisata	Srimartani, Piyungan	Jumlah Orang yang Mengikuti Peningkatan Peran Serta Masyarakat dalam Pengembangan Kemitraan Pariwisata	Rp 50.000.000/ 100 Orang	PIK
18.	Program Peningkatan Daya Tarik Destinasi Pariwisata		Cakupan Peningkatan Daya Tarik Destinasi Pariwisata		
	Kegiatan Pengelolaan Kawasan Strategis Pariwisata Kabupaten/Kota		Peningkatan Pengelolaan Sarana dan Prasarana Kawasan Stetegis Pariwisata		
	Sub Kegiatan Perencanaan Kasawan Strategis Pariwisata Kabupaten/Kota	Wonolelo, Pleret	Tersedianya Dokumen Perencanaan Kawasan Strategis Pariwisata Kabupaten/Kota	Rp 75.000.000/ 1 Dokumen	PIK
19.	Program Pengembangan Sumber Daya Pariwisata dan Ekonomi Kreatif		Pengembangan Sumber Daya Pariwisata dan Ekonomi Kreatif		

No	Program/Kegiatan	Lokasi	Indikator Kinerja	Besaran/ Volume	Catatan
	Kegiatan Pelaksanaan Peningkatan Kapasitas Sumber Daya Manusia Pariwisata dan Ekonomi Kreatif Tingkat Dasar		Peningkatan Kapasitas Sumber Daya Manusia Pariwisata dan Ekonomi Kreatif Tingkat Dasar		
	Sub Kegiatan Peningkatan Peran Serta Masyarakat Dalam Pengembangan Kemitraan Pariwisata	Srihardono, Pundong	Jumlah Orang yang Mengikuti Peningkatan Peran Serta Masyarakat dalam Pengembangan Kemitraan Pariwisata	Rp 50.000.000/ 100 Orang	PIK
20.	Program Pengembangan Sumber Daya Pariwisata dan Ekonomi Kreatif		Pengembangan Sumber Daya Pariwisata dan Ekonomi Kreatif		
	Kegiatan Pelaksanaan Peningkatan Kapasitas Sumber Daya Manusia Pariwisata dan Ekonomi Kreatif Tingkat Dasar		Peningkatan Kapasitas Sumber Daya Manusia Pariwisata dan Ekonomi Kreatif Tingkat Dasar		
	Sub Kegiatan Peningkatan Peran Serta Masyarakat Dalam Pengembangan Kemitraan Pariwisata	Gadingsari, Sanden	Jumlah Orang yang Mengikuti Peningkatan Peran Serta Masyarakat dalam Pengembangan Kemitraan Pariwisata	Rp 50.000.000/ 100 orang	PIK
21.	Program Pengembangan Sumber Daya Pariwisata dan Ekonomi Kreatif		Pengembangan Sumber Daya Pariwisata dan Ekonomi Kreatif		
	Kegiatan Pelaksanaan Peningkatan Kapasitas Sumber Daya Manusia Pariwisata dan Ekonomi Kreatif		Peningkatan Kapasitas Sumber Daya Manusia Pariwisata dan Ekonomi Kreatif Tingkat Dasar		

No	Program/Kegiatan	Lokasi	Indikator Kinerja	Besaran/ Volume	Catatan
	Tingkat Dasar				
	Sub Kegiatan Peningkatan Peran Serta Masyarakat Dalam Pengembangan Kemitraan Pariwisata	Srigading, Sanden	Jumlah Orang yang Mengikuti Peningkatan Peran Serta Masyarakat dalam Pengembangan Kemitraan Pariwisata	Rp 50.000.000/ 100 orang	PIK
22.	Program Pengembangan Sumber Daya Pariwisata dan Ekonomi Kreatif		Pengembangan Sumber Daya Pariwisata dan Ekonomi Kreatif		
	Kegiatan Pelaksanaan Peningkatan Kapasitas Sumber Daya Manusia Pariwisata dan Ekonomi Kreatif Tingkat Dasar		Peningkatan Kapasitas Sumber Daya Manusia Pariwisata dan Ekonomi Kreatif Tingkat Dasar		
	Sub Kegiatan Peningkatan Peran Serta Masyarakat Dalam Pengembangan Kemitraan Pariwisata	Argorejo, Sedayu	Jumlah Orang yang Mengikuti Peningkatan Peran Serta Masyarakat dalam Pengembangan Kemitraan Pariwisata	Rp 30.000.000/ 50 orang	PIK
23.	Program Peningkatan Daya Tarik Destinasi Pariwisata		Cakupan Peningkatan Daya Tarik Destinasi Pariwisata		
	Kegiatan Pengelolaan Kawasan Strategis Pariwisata Kabupaten/Kota		Peningkatan Pengelolaan Sarana dan Prasarana Kawasan Stetegis Pariwisata		
	Sub Kegiatan Pengadaan/Pemeliharaan/Rehabilitasi Sarana dan Prasarana dalam Pengelolaan Kawasan Wisata Strategis Pariwisata	Banguntapan	Jumlah Sarana dan Prasarana yang Tersedia dan Terpelihara dalam Pengelolaan Kawasan Strategis Pariwisata Kabupaten/Kota	Rp 180.000.000 /1 Unit	Pokir

No	Program/Kegiatan	Lokasi	Indikator Kinerja	Besaran/ Volume	Catatan
	Kabupaten/Kota				
24.	Program Pemasaran Pariwisata		Cakupan Peningkatan Kunjungan Wisatawan		
	Kegiatan Pemasaran Pariwisata Dalam dan Luar Negeri Daya Tarik, Destinasi dan Kawasan Strategis Pariwisata Kabupaten/Kota		Jumlah Media Pemasaran Pariwisata		
	Sub Kegiatan Penguatan Promosi melalui Media Cetak, Elektronik, dan Media Lainnya Baik Dalam dan Luar Negeri	Bantul	Jumlah Dokumen Hasil Penguatan Promosi Melalui Media Cetak, Elektronik, dan Media Lainnya Baik Dalam dan Luar Negeri	Rp 25.000.000 / 1 Dokumen	Pokir
25.	Program Peningkatan Daya Tarik Destinasi Pariwisata		Cakupan Peningkatan Daya Tarik Destinasi Pariwisata		
	Kegiatan Pengelolaan Daya Tarik Wisata Kabupaten/Kota		Peningkatan Daya Tarik Destinasi Wisata		
	Sub Kegiatan Pengembangan Daya Tarik Wisata Kabupaten/Kota	Pandak	Jumlah Dokumen Perencanaan Pengembangan Daya Tarik Wisata Kabupaten/Kota	Rp 20.000.000/ 1 Dokumen	Pokir
26.	Program Peningkatan Daya Tarik Destinasi Pariwisata		Cakupan Peningkatan Daya Tarik Destinasi Pariwisata		
	Kegiatan Pengelolaan Daya Tarik Wisata Kabupaten/Kota		Peningkatan Daya Tarik Destinasi Wisata		
	Sub Kegiatan Pengembangan Daya Tarik Wisata Kabupaten/Kota	Pundong	Jumlah Dokumen Perencanaan Pengembangan Daya Tarik Wisata Kabupaten/Kota	Rp 20.000.000/ 1 Dokumen	Pokir

No	Program/Kegiatan	Lokasi	Indikator Kinerja	Besaran/ Volume	Catatan
27.	Program Pemasaran Pariwisata		Cakupan Peningkatan Kunjungan Wisatawan		
	Kegiatan Pemasaran Pariwisata Dalam dan Luar Negeri Daya Tarik, Destinasi dan Kawasan Strategis Pariwisata Kabupaten/Kota		Jumlah Media Pemasaran Pariwisata		
	Sub Kegiatan Penguatan Promosi melalui Media Cetak, Elektronik, dan Media Lainnya Baik Dalam dan Luar Negeri	Parangtritis	Jumlah Dokumen Hasil Penguatan Promosi Melalui Media Cetak, Elektronik, dan Media Lainnya Baik Dalam dan Luar Negeri	Rp 200.000.000 / 10 Dokumen	Pokir
28.	Program Peningkatan Daya Tarik Destinasi Pariwisata		Cakupan Peningkatan Daya Tarik Destinasi Pariwisata		
	Kegiatan Pengelolaan Daya Tarik Wisata Kabupaten/Kota		Peningkatan Daya Tarik Destinasi Wisata		
	Sub Kegiatan Pengembangan Daya Tarik Wisata Kabupaten/Kota	Bantul	Jumlah Dokumen Perencanaan Pengembangan Daya Tarik Wisata Kabupaten/Kota	Rp 20.000.000/ 1 Dokumen	Pokir
29.	Program Peningkatan Daya Tarik Destinasi Pariwisata		Cakupan Peningkatan Daya Tarik Destinasi Pariwisata		
	Kegiatan Pengelolaan Daya Tarik Wisata Kabupaten/Kota		Peningkatan Daya Tarik Destinasi Wisata		
	Sub Kegiatan Pengembangan Daya Tarik Wisata Kabupaten/Kota	Bantul	Jumlah Dokumen Perencanaan Pengembangan Daya Tarik Wisata Kabupaten/Kota	Rp 20.000.000/ 1 Dokumen	Pokir

BAB III.
TUJUAN DAN SASARAN PERANGKAT DAERAH

3.1 Telaahan terhadap Kebijakan Nasional

Pada Tahun 2023, Tema Pembangunan Nasional yang ditetapkan dalam RKP Tahun 2023 adalah ”Peningkatan Produktivitas untuk Transformasi Ekonomi yang Inklusif dan Berkelanjutan” dengan 7 Prioritas Nasional (PN) sesuai 7 agenda pembangunan di dalam RPJMN Tahun 2020-2024, yaitu:

PN 1: Memperkuat ketahanan ekonomi untuk pertumbuhan berkualitas dan berkeadilan

PN 2: Mengembangkan wilayah untuk mengurangi kesenjangan dan menjamin pemerataan

PN 3: Meningkatkan sumber daya manusia berkualitas dan berdaya saing

PN 4: Revolusi mental dan pembangunan kebudayaan

PN 5: Memperkuat infrastruktur untuk mendukung pengembangan ekonomi dan pelayanan dasar

PN 6: Membangun lingkungan hidup, meningkatkan ketahanan bencana, dan perubahan iklim

PN 7: Memperkuat stabilitas Polhukhankan dan transformasi pelayanan publik

Dalam rangka mendukung Tema Pembangunan Nasional dalam RKP Tahun 2023 maka kebijakan dan langkah strategis Dinas Pariwisata Kabupaten Bantul Tahun 2023 adalah sebagai berikut:

1. Peningkatan daya tarik destinasi paiwisata
2. Pengembangan ekonomi kreatif dan sumberdaya pariwisata
3. Peningkatan promosi dan kerja sama pariwisata
4. Pengembangan produk lokal yang mendukung pariwisata

3.2 Tujuan dan Sasaran Renja Perangkat Daerah

Sebagaimana dituangkan dalam RPJMD Kabupaten Bantul Tahun 2021-2026, arah kebijakan pembangunan Kabupaten Bantul Tahun 2023

adalah ”Pemantapan kondisi sosial ekonomi didukung infrastuktur dan SDM berkualitas”. Sedangkan tema RKPD Kabupaten Bantul tahun 2023 adalah “Peningkatan Kualitas SDM dan Produktivitas Sektor Unggulan Untuk Pertumbuhan Ekonomi Inklusif”, dengan prioritas pembangunan sebagai berikut:

1. Pengurangan Kemiskinan;
2. Peningkatan Kualitas SDM (Pendidikan, Kesehatan dan Budaya) dan Pencapaian Kabupaten Layak Anak (KLA);
3. Penguatan Ekonomi Sektor Unggulan;
4. Pemantapan Layanan Publik Berbasis IT;
5. Peningkatan Infrastruktur Kewilayahan dan Pendukung Ekonomi Kewilayahan;
6. Peningkatan Kualitas Lingkungan Hidup.

Dengan memperhatikan arah kebijakan dan prioritas pembangunan Kabupaten Bantul Tahun 2023 tersebut, isu-isu penting penyelenggaraan tugas dan fungsi Dinas Pariwisata Kabupaten Bantul serta tujuan dan sasaran Renstra Dinas Pariwisata Kabupaten Bantul Tahun 2021-2026, maka rumusan tujuan dan sasaran Renja Tahun 2023 adalah sebagai berikut:

Tabel 3.2

Tujuan dan Sasaran Renja Dinas Pariwisata Kabupaten Bantul Tahun 2023

No	Tujuan	Sasaran	Indikator Kinerja Sasaran	Target Tahun 2023
1.	Mewujudkan Perekonomian Daerah Yang Berkualitas	Meningkatnya Kualitas Pariwisata dan Ekonomi Kreatif	Jumlah Kunjungan Wisatawan	2.262.700 orang
			Lama Tinggal Wisatawan	1,50 hari
			Jumlah Belanja Wisatawan	Rp. 781.397/orang
			Jumlah Parameter Kabupaten Kreatif Yang Dipenuhi	16 jumlah parameter

BAB IV.
RENCANA KERJA DAN PENDANAAN PERANGKAT DAERAH

Rencana kerja dan pendanaan perangkat daerah berisi rumusan rencana program/kegiatan yang dilaksanakan oleh Dinas Pariwisata Kabupaten Bantul Tahun 2023 disertai dengan indikator kinerja dan pagu indikatifnya. Rumusan rencana program/kegiatan Dinas Pariwisata Kabupaten Bantul Tahun 2023 disajkan pada tabel berikut:

Tabel 4.1

Rumusan Rencana Program/Kegiatan Perangkat Daerah Tahun 2023 dan Prakiraan Maju Tahun 2024

Kabupaten Bantul

Nama Perangkat Daerah: Dinas Pariwisata Kabupaten Bantul

Kode					Urusan/ Bidang Urusan/ Program/ Kegiatan/ Sub Kegiatan	Indikator Kinerja			Rencana Tahun 2023						Catatan Penting	Prakiraan Maju Rencana Tahun 2024		
						Capaian Program	Keluaran Sub Kegiatan	Hasil Kegiatan	Lokasi Output Kegiatan	Target Capaian Kinerja			Pagu Indikatif (Rp.)	Sumber Dana		Target Capaian Kinerja		Kebutuhan Dana/
										Program	Keluaran Sub Kegiatan	Hasil Kegiatan				Tolok Ukur	Target	Pagu Indikatif (Rp.)
1					**URUSAN PEMERINTAHAN WAJIB YANG BERKAITAN DENGAN PELAYANAN DASAR**													
1	**3**				**URUSAN PEMERINTAHAN BIDANG PEKERJAAN UMUM DAN PENATAAN RUANG**								**250,000,000**					**250,000,000**
1	**3**	**13**			**PROGRAM PENYELENGGARAAN KEISTIMEWAAN YOGYAKARTA URUSAN TATA RUANG**								**250,000,000**					**250,000,000**
1	**3**	**13**	**5**		**Pemanfaatan Ruang Satuan Ruang Strategis Kasultanan dan Kadipaten**								**250,000,000**					**250,000,000**
1	3	13	5	10	Pemanfaatan Ruang Satuan Ruang Strategis Pantai Samas-Parangtritis	Persentase pemanfaatan ruang Satuan Ruang Strategis (SRS) di Kabupaten Bantul sesuai peraturan perundang-undangan	Jumlah Dokumen Pemanfaatan Ruang Satuan Ruang Strategis Pantai Samas-Parangtritis	Capaian Kinerja Pemanfaatan Tata Ruang SRS Tanah kasultanan dan tanah kadipaten	Kab. Bantul, Kretek, Parangtritis	100 persen	1 Dokumen	100 persen	250,000,000	Dana Keistimewaan		Persentase pemanfaatan ruang Satuan Ruang Strategis (SRS) di Kabupaten Bantul sesuai peraturan perundang-undangan	100 persen	250,000,000
2					**URUSAN PEMERINTAHAN WAJIB YANG TIDAK BERKAITAN DENGAN PELAYANAN DASAR**													
2	**22**				**URUSAN PEMERINTAHAN BIDANG KEBUDAYAAN**								**1,155,000,000**					**1,255,000,000**
2	**22**	**8**			**PROGRAM PENYELENGGARAAN KEISTIMEWAAN YOGYAKARTA URUSAN KEBUDAYAAN**								**1,155,000,000**					**1,255,000,000**
2	**22**	**8**	**5.1**		**Pengembangan Kearifan Lokal dan Potensi Budaya**								**1,055,000,000**					**1,105,000,000**

Kode					Urusan/ Bidang Urusan/ Program/ Kegiatan/ Sub Kegiatan	Indikator Kinerja			Rencana Tahun 2023						Catatan Penting	Prakiraan Maju Rencana Tahun 2024		
						Capaian Program	Keluaran Sub Kegiatan	Hasil Kegiatan	Lokasi Output Kegiatan	Target Capaian Kinerja			Pagu Indikatif (Rp.)	Sumber Dana		Target Capaian Kinerja		Kebutuhan Dana/
										Program	Keluaran Sub Kegiatan	Hasil Kegiatan				Tolok Ukur	Target	Pagu Indikatif (Rp.)
2	22	8	5.1	2	Pengembangan Atraksi Wisata Budaya	Cakupan Desa Wisata	Jumlah Objek Atraksi Wisata Budaya yang Dikembangkan	Capaian Kinerja Pengembangan Kalurahan Wisata	Kab. Bantul, Semua Kecamatan, Semua Kelurahan	34,67 persen	2 kegiatan	100 persen	1,055,000,000	Dana Keistimewaan		Cakupan Desa Wisata	34,67 persen	1,105,000,000
2	**22**	**8**	**5.1**		**Adat, Seni, Tradisi dan Lembaga Budaya**								**100,000,000**					**150,000,000**
2	22	8	5.1	14	Peningkatan Lembaga Wisata Budaya	Cakupan Desa Wisata	Jumlah Lembaga Wisata Budaya yang Ditingkatkan	Capaian Kinerja Pengembangan Kalurahan Preneur	Kab. Bantul, Semua Kecamatan, Semua Kelurahan	100 persen	1 Lembaga	100 persen	100,000,000	Dana Keistimewaan		Cakupan Desa Wisata	100 persen	150,000,000
3					**URUSAN PEMERINTAHAN PILIHAN**													
3	**26**				**URUSAN PEMERINTAHAN BIDANG PARIWISATA**								**18,495,473,723**					**18,809,469,584**
3	**26**	**1**			**PROGRAM PENUNJANG URUSAN PEMERINTAHAN DAERAH KABUPATEN/KOTA**								**9,796,846,570**					**10,176,008,124**
3	**26**	**1**	**2**		**Perencanaan, Penganggaran, dan Evaluasi Kinerja Perangkat Daerah**								**54,755,160**					**55,013,032**
3	26	1	2	1	Penyusunan Dokumen Perencanaan Perangkat Daerah	Capaian Kinerja Perencanaan dan Evaluasi Perangkat Daerah	Jumlah Dokumen Perencanaan Perangkat Daerah	Capaian Kinerja Perencanaan dan Evaluasi Perangkat Daerah	Kab. Bantul, Semua Kecamatan, Semua Keluraha	80 angka	3 Dokumen	100 persen	2,431,800	Dana Transfer Umum-Dana Alokasi Umum		Capaian Kinerja Perencanaan dan Evaluasi Perangkat Daerah	80 angka	2,635,000

Kode					Urusan/ Bidang Urusan/ Program/ Kegiatan/ Sub Kegiatan	Indikator Kinerja			Rencana Tahun 2023						Catatan Penting	Prakiraan Maju Rencana Tahun 2024		
						Capaian Program	Keluaran Sub Kegiatan	Hasil Kegiatan	Lokasi Output Kegiatan	Target Capaian Kinerja			Pagu Indikatif (Rp.)	Sumber Dana		Target Capaian Kinerja		Kebutuhan Dana/
										Program	Keluaran Sub Kegiatan	Hasil Kegiatan				Tolok Ukur	Target	Pagu Indikatif (Rp.)
						Capaian Nilai Akuntanbilitas Kinerja Instansi Pemerintah (AKIP			n	80 angka						Capaian Nilai Akuntanbilitas Kinerja Instansi Pemerintah (AKIP	80 angka	
3	26	1	2	7	Evaluasi Kinerja Perangkat Daerah	Capaian Kinerja Perencanaan dan Evaluasi Perangkat Daerah	Jumlah Laporan Evaluasi Kinerja Perangkat Daerah	Capaian Kinerja Perencanaan dan Evaluasi Perangkat Daerah	Kab. Bantul, Bantul, Trirenggo	80 angka	4 Laporan	100 persen	52,323,360	Dana Transfer Umum-Dana Alokasi Umum		Capaian Kinerja Perencanaan dan Evaluasi Perangkat Daerah	80 angka	52,378,032
						Capaian Nilai Akuntanbilitas Kinerja Instansi Pemerintah (AKIP				80 angka						Capaian Nilai Akuntanbilitas Kinerja Instansi Pemerintah (AKIP	80 angka	
3	**26**	**1**	**2**		**Administrasi Keuangan Perangkat Daerah**								**6,601,412,877**					**6,660,459,977**
3	26	1	2	1	Penyediaan Gaji dan Tunjangan ASN	Capaian Nilai Akuntanbilitas Kinerja Instansi Pemerintah (AKIP)	Jumlah Orang yang Menerima Gaji dan Tunjangan ASN	Capaian Kinerja Pengelolaan Administrasi Keuangan	Kab. Bantul, Semua Kecamatan, Semua Kelurahan	80 angka	63 Orang /bulan	100 persen	6,408,047,017	Dana Transfer Umum-Dana Alokasi Umum		Capaian Nilai Akuntanbilitas Kinerja Instansi Pemerintah (AKIP)	80 angka	6,408,047,017
3	26	1	2	2	Penyediaan Administrasi Pelaksanaan Tugas ASN	Capaian Nilai Akuntanbilitas Kinerja Instansi Pemerintah (AKIP)	Jumlah Dokumen Hasil Penyediaan Administrasi Pelaksanaan Tugas ASN	Capaian Kinerja Pengelolaan Administrasi Keuangan	Kab. Bantul, Semua Kecamatan, Semua Kelurahan	80 angka	4 Dokumen	100 persen	141,288,900	Dana Transfer Umum-Dana Alokasi Umum		Capaian Nilai Akuntanbilitas Kinerja Instansi Pemerintah (AKIP)	80 angka	200,336,000

Kode					Urusan/ Bidang Urusan/ Program/ Kegiatan/ Sub Kegiatan	Indikator Kinerja			Rencana Tahun 2023						Catatan Penting	Prakiraan Maju Rencana Tahun 2024		
						Capaian Program	Keluaran Sub Kegiatan	Hasil Kegiatan	Lokasi Output Kegiatan	Target Capaian Kinerja			Pagu Indikatif (Rp.)	Sumber Dana		Target Capaian Kinerja		Kebutuhan Dana/
										Program	Keluaran Sub Kegiatan	Hasil Kegiatan				Tolok Ukur	Target	Pagu Indikatif (Rp.)
3	26	1	2	7	Koordinasi dan Penyusunan Laporan Keuangan Bulanan/ Triwulanan/ Semesteran SKPD	Capaian Nilai Akuntanbilitas Kinerja Instansi Pemerintah (AKIP)	Jumlah Laporan Keuangan Bulanan/ Triwulanan/ Semesteran SKPD dan Laporan Koordinasi Penyusunan Laporan Keuangan Bulanan/Triwulanan/ Semesteran SKPD	Capaian Kinerja Pengelolaan Administrasi Keuangan	Kab. Bantul, Semua Kecamatan, Semua Kelurahan	80 angka	22 Laporan	100 persen	52,076,960	Dana Transfer Umum-Dana Alokasi Umum		Capaian Nilai Akuntanbilitas Kinerja Instansi Pemerintah (AKIP)	80 angka	52,076,960
3	**26**	**1**	**2**		**Administrasi Pendapatan Daerah Kewenangan Perangkat Daerah**								**17,580,500**					**15,000,000**
3	26	1	2	7	Pelaporan Pengelolaan Retribusi Daerah	Capaian Nilai Akuntanbilitas Kinerja Instansi Pemerintah (AKIP)	Jumlah Laporan Pengelolaan Retribusi Daerah	Capaian Kinerja Pengelolaan Pendapatan Daerah Kewenangan Perangkat Daerah	Kab. Bantul, Semua Kecamatan, Semua Kelurahan	angka 80	12 Dokumen	100 persen	17,580,500	Dana Transfer Umum-Dana Alokasi Umum		Capaian Nilai Akuntanbilitas Kinerja Instansi Pemerintah (AKIP)	angka 80	15,000,000
3	**26**	**1**	**2.1**		**Administrasi Kepegawaian Perangkat Daerah**								**25,550,980**					**25,983,266**
3	26	1	2.1	5	Monitoring, Evaluasi, dan Penilaian Kinerja Pegawai	Capaian Nilai Akuntanbilitas Kinerja Instansi Pemerintah (AKIP)	Jumlah Dokumen Monitoring, Evaluasi, dan Penilaian Kinerja Pegawai	Capaian Kinerja Pengelolaan Kepegawaian Perangkat Daerah	Kab. Bantul, Semua Kecamatan, Semua Kelurahan	80 angka	5 Dokumen	100 persen	25,550,980	Dana Transfer Umum-Dana Alokasi Umum		Capaian Nilai Akuntanbilitas Kinerja Instansi Pemerintah (AKIP)	80 angka	25,983,266

Kode					Urusan/ Bidang Urusan/ Program/ Kegiatan/ Sub Kegiatan	Indikator Kinerja			Rencana Tahun 2023						Catatan Penting	Prakiraan Maju Rencana Tahun 2024		
						Capaian Program	Keluaran Sub Kegiatan	Hasil Kegiatan	Lokasi Output Kegiatan	Target Capaian Kinerja			Pagu Indikatif (Rp.)	Sumber Dana		Target Capaian Kinerja		Kebutuhan Dana/
										Program	Keluaran Sub Kegiatan	Hasil Kegiatan				Tolok Ukur	Target	Pagu Indikatif (Rp.)
3	**26**	**1**	**2.1**		**Administrasi Umum Perangkat Daerah**								**1,787,074,744**					**2,073,360,000**
3	26	1	2.1	1	Penyediaan Komponen Instalasi Listrik/Penerangan Bangunan Kantor	Capaian Nilai Akuntanbilitas Kinerja Instansi Pemerintah (AKIP)	Jumlah Paket Komponen Instalasi Listrik/Penerangan Bangunan Kantor yang Disediakan	Capaian Kinerja Pengelolaan Administrasi Umum	Kab. Bantul, Semua Kecamatan, Semua Kelurahan	80 angka	6 Paket	100 persen	85,274,210	Dana Transfer Umum-Dana Alokasi Umum		Capaian Nilai Akuntanbilitas Kinerja Instansi Pemerintah (AKIP)	80 angka	57,190,000
3	26	1	2.1	2	Penyediaan Peralatan dan Perlengkapan Kantor	Capaian Nilai Akuntanbilitas Kinerja Instansi Pemerintah (AKIP)	Jumlah Paket Peralatan dan Perlengkapan Kantor yang Disediakan	Capaian Kinerja Pengelolaan Administrasi Umum	Kab. Bantul, Semua Kecamatan, Semua Kelurahan	80 angka	61 Paket	100 persen	588,814,245	Dana Transfer Umum-Dana Alokasi Umum		Capaian Nilai Akuntanbilitas Kinerja Instansi Pemerintah (AKIP)	80 angka	650,000,000
3	26	1	2.1	3	Penyediaan Peralatan Rumah Tangga	Capaian Nilai Akuntanbilitas Kinerja Instansi Pemerintah (AKIP)	Jumlah Paket Peralatan Rumah Tangga yang Disediakan	Capaian Kinerja Pengelolaan Administrasi Umum	Kab. Bantul, Semua Kecamatan, Semua Kelurahan	80 angka	43 Paket	100 persen	570,069,417	Dana Transfer Umum-Dana Alokasi Umum		Capaian Nilai Akuntanbilitas Kinerja Instansi Pemerintah (AKIP)	80 angka	600,000,000
3	26	1	2.1	5	Penyediaan Barang Cetakan dan Penggandaan	Capaian Nilai Akuntanbilitas Kinerja Instansi Pemerintah (AKIP)	Jumlah Paket Barang Cetakan dan Penggandaan yang Disediakan	Capaian Kinerja Pengelolaan Administrasi Umum	Kab. Bantul, Semua Kecamatan, Semua Kelurahan	80 angka	7 Paket	100 persen	27,612,872	Dana Transfer Umum-Dana Alokasi Umum		Capaian Nilai Akuntanbilitas Kinerja Instansi Pemerintah (AKIP)	80 angka	162,074,000

Kode					Urusan/ Bidang Urusan/ Program/ Kegiatan/ Sub Kegiatan	Indikator Kinerja			Rencana Tahun 2023						Catatan Penting	Prakiraan Maju Rencana Tahun 2024		
						Capaian Program	Keluaran Sub Kegiatan	Hasil Kegiatan	Lokasi Output Kegiatan	Target Capaian Kinerja			Pagu Indikatif (Rp.)	Sumber Dana		Target Capaian Kinerja		Kebutuhan Dana/
										Program	Keluaran Sub Kegiatan	Hasil Kegiatan				Tolok Ukur	Target	Pagu Indikatif (Rp.)
3	26	1	2.1	6	Penyediaan Bahan Bacaan dan Peraturan Perundang-undangan	Capaian Nilai Akuntanbilitas Kinerja Instansi Pemerintah (AKIP)	Jumlah Dokumen Bahan Bacaan dan Peraturan Perundang-Undangan yang Disediakan	Capaian Kinerja Pengelolaan Administrasi Umum	Kab. Bantul, Bantul, Trirenggo	80 angka	2 Dokumen	100 persen	4,500,000	Dana Transfer Umum-Dana Alokasi Umum		Capaian Nilai Akuntanbilitas Kinerja Instansi Pemerintah (AKIP)	80 angka	3,600,000
3	26	1	2.1	8	Fasilitasi Kunjungan Tamu	Capaian Nilai Akuntanbilitas Kinerja Instansi Pemerintah (AKIP)	Jumlah Laporan Fasilitasi Kunjungan Tamu	Capaian Kinerja Pengelolaan Administrasi Umum	Kab. Bantul, Bantul, Trirenggo	80 angka	12 Laporan	100 persen	21,000,000	Dana Transfer Umum-Dana Alokasi Umum		Capaian Nilai Akuntanbilitas Kinerja Instansi Pemerintah (AKIP)	80 angka	21,000,000
3	26	1	2.1	9	Penyelenggaraan Rapat Koordinasi dan Konsultasi SKPD	Capaian Nilai Akuntanbilitas Kinerja Instansi Pemerintah (AKIP)	Jumlah Laporan Penyelenggaraan Rapat Koordinasi dan Konsultasi SKPD	Capaian Kinerja Pengelolaan Administrasi Umum	Kab. Bantul, Semua Kecamatan, Semua Kelurahan	80 angka	12 Laporan	100 persen	470,058,000	Dana Transfer Umum-Dana Alokasi Umum		Capaian Nilai Akuntanbilitas Kinerja Instansi Pemerintah (AKIP)	80 angka	559,850,000
3	26	1	2.1	10	Penatausahaan Arsip Dinamis pada SKPD	Capaian Nilai Akuntanbilitas Kinerja Instansi Pemerintah (AKIP)	Jumlah Dokumen Penatausahaan Arsip Dinamis pada SKPD	Capaian Kinerja Pengelolaan Administrasi Umum	Kab. Bantul, Semua Kecamatan, Semua Kelurahan	80 angka	2 Dokumen	100 persen	14,646,000	Dana Transfer Umum-Dana Alokasi Umum		Capaian Nilai Akuntanbilitas Kinerja Instansi Pemerintah (AKIP)	80 angka	14,646,000

Kode					Urusan/ Bidang Urusan/ Program/ Kegiatan/ Sub Kegiatan	Indikator Kinerja			Rencana Tahun 2023						Catatan Penting	Prakiraan Maju Rencana Tahun 2024		
						Capaian Program	Keluaran Sub Kegiatan	Hasil Kegiatan	Lokasi Output Kegiatan	Target Capaian Kinerja			Pagu Indikatif (Rp.)	Sumber Dana		Target Capaian Kinerja		Kebutuhan Dana/
										Program	Keluaran Sub Kegiatan	Hasil Kegiatan				Tolok Ukur	Target	Pagu Indikatif (Rp.)
3	26	1	2.1	11	Dukungan Pelaksanaan Sistem Pemerintahan Berbasis Elektronik pada SKPD	Capaian Nilai Akuntanbilitas Kinerja Instansi Pemerintah (AKIP)	Jumlah Dokumen Dukungan Pelaksanaan Sistem Pemerintahan Berbasis Elektronik pada SKPD	Capaian Kinerja Pengelolaan Administrasi Umum	Kab. Bantul, Semua Kecamatan, Semua Kelurahan	80 angka	1 Dokumen	100 persen	5,100,000	Dana Transfer Umum-Dana Alokasi Umum		Capaian Nilai Akuntanbilitas Kinerja Instansi Pemerintah (AKIP)	80 angka	5,000,000
3	**26**	**1**	**2.1**		**Pengadaan Barang Milik Daerah Penunjang Urusan Pemerintah Daerah**								**181,300,000**					**45,000,000**
3	26	1	2.1	2	Pengadaan Kendaraan Dinas Operasional atau Lapangan	Capaian Nilai Akuntanbilitas Kinerja Instansi Pemerintah (AKIP	Jumlah Unit Kendaraan Dinas Operasional atau Lapangan yang Disediakan	Capaian Kinerja Pengadaan Barang Milik Daerah Penunjang Urusan Pemerintahan Daerah	Kab. Bantul, Bantul, Trirenggo	80 angka	4 Unit	100 persen	181,300,000	Dana Transfer Umum-Dana Alokasi Umum		Capaian Nilai Akuntanbilitas Kinerja Instansi Pemerintah (AKIP	80 angka	45,000,000
3	**26**	**1**	**2.1**		**Penyediaan Jasa Penunjang Urusan Pemerintahan Daerah**								**505,033,660**					**500,506,000**
3	26	1	2.1	1	Penyediaan Jasa Surat Menyurat	Capaian Nilai Akuntanbilitas Kinerja Instansi Pemerintah (AKIP	Jumlah Laporan Penyediaan Jasa Surat Menyurat	Capaian Kinerja Penyediaan Jasa Urusan Pemerintahan Dearah	Kab. Bantul, Semua Kecamatan, Semua Kelurahan	80 angka	12 Laporan	100 persen	2,041,800	Dana Transfer Umum-Dana Alokasi Umum		Capaian Nilai Akuntanbilitas Kinerja Instansi Pemerintah (AKIP	80 angka	3,500,000

Kode					Urusan/ Bidang Urusan/ Program/ Kegiatan/ Sub Kegiatan	Indikator Kinerja			Rencana Tahun 2023						Catatan Penting	Prakiraan Maju Rencana Tahun 2024		
						Capaian Program	Keluaran Sub Kegiatan	Hasil Kegiatan	Lokasi Output Kegiatan	Target Capaian Kinerja			Pagu Indikatif (Rp.)	Sumber Dana		Target Capaian Kinerja		Kebutuhan Dana/
										Program	Keluaran Sub Kegiatan	Hasil Kegiatan				Tolok Ukur	Target	Pagu Indikatif (Rp.)
3	26	1	2.1	2	Penyediaan Jasa Komunikasi, Sumber Daya Air dan Listrik	Capaian Nilai Akuntanbilitas Kinerja Instansi Pemerintah (AKIP	Jumlah Laporan Penyediaan Jasa Komunikasi, Sumber Daya Air dan Listrik yang Disediakan	Capaian Kinerja Penyediaan Jasa Urusan Pemerintahan Dearah	Kab. Bantul, Semua Kecamatan, Semua Kelurahan	80 angka	12 Laporan	100 persen	258,000,000	Dana Transfer Umum-Dana Alokasi Umum		Capaian Nilai Akuntanbilitas Kinerja Instansi Pemerintah (AKIP	80 angka	258,000,000
3	26	1	2.1	3	Penyediaan Jasa Peralatan dan Perlengkapan Kantor	Capaian Nilai Akuntanbilitas Kinerja Instansi Pemerintah (AKIP	Jumlah Laporan Penyediaan Jasa Peralatan dan Perlengkapan Kantor yang Disediakan	Capaian Kinerja Penyediaan Jasa Urusan Pemerintahan Dearah	Kab. Bantul, Semua Kecamatan, Semua Kelurahan	80 angka	12 Laporan	100 persen	70,910,000	Dana Transfer Umum-Dana Alokasi Umum		Capaian Nilai Akuntanbilitas Kinerja Instansi Pemerintah (AKIP	80 angka	70,910,000
3	26	1	2.1	4	Penyediaan Jasa Pelayanan Umum Kantor	Capaian Nilai Akuntanbilitas Kinerja Instansi Pemerintah (AKIP	Jumlah Laporan Penyediaan Jasa Pelayanan Umum Kantor yang Disediakan	Capaian Kinerja Penyediaan Jasa Urusan Pemerintahan Dearah	Kab. Bantul, Semua Kecamatan, Semua Kelurahan	80 angka	12 Laporan	100 persen	174,081,860	Dana Transfer Umum-Dana Alokasi Umum		Capaian Nilai Akuntanbilitas Kinerja Instansi Pemerintah (AKIP	80 angka	168,096,000
3	**26**	**1**	**2.1**		**Pemeliharaan Barang Milik Daerah Penunjang Urusan Pemerintahan Daerah**								**624,138,649**					**800,685,849**

Kode					Urusan/ Bidang Urusan/ Program/ Kegiatan/ Sub Kegiatan	Indikator Kinerja			Rencana Tahun 2023						Catatan Penting	Prakiraan Maju Rencana Tahun 2024		
						Capaian Program	Keluaran Sub Kegiatan	Hasil Kegiatan	Lokasi Output Kegiatan	Target Capaian Kinerja			Pagu Indikatif (Rp.)	Sumber Dana		Target Capaian Kinerja		Kebutuhan Dana/
										Program	Keluaran Sub Kegiatan	Hasil Kegiatan				Tolok Ukur	Target	Pagu Indikatif (Rp.)
3	26	1	2.1	1	Penyediaan Jasa Pemeliharaan, Biaya Pemeliharaan, dan Pajak Kendaraan Perorangan Dinas atau Kendaraan Dinas Jabatan	Capaian Nilai Akuntanbilitas Kinerja Instansi Pemerintah (AKIP	Jumlah Kendaraan Perorangan Dinas atau Kendaraan Dinas Jabatan yang Dipelihara dan dibayarkan Pajaknya	Capaian Kinerja Pemeliharaan Barang Milik Daerah	Kab. Bantul, Semua Kecamatan, Semua Kelurahan	80 angka	12 Unit	100 persen	207,865,000	Dana Transfer Umum-Dana Alokasi Umum		Capaian Nilai Akuntanbilitas Kinerja Instansi Pemerintah (AKIP	80 angka	207,865,000
3	26	1	2.1	2	Penyediaan Jasa Pemeliharaan, Biaya Pemeliharaan, Pajak dan Perizinan Kendaraan Dinas Operasional atau Lapangan	Capaian Nilai Akuntanbilitas Kinerja Instansi Pemerintah (AKIP	Jumlah Kendaraan Dinas Operasional atau Lapangan yang Dipelihara dan dibayarkan Pajak dan Perizinannya	Capaian Kinerja Pemeliharaan Barang Milik Daerah	Kab. Bantul, Semua Kecamatan, Semua Kelurahan	80 angka	15 Unit	100 persen	182,808,800	Dana Transfer Umum-Dana Alokasi Umum		Capaian Nilai Akuntanbilitas Kinerja Instansi Pemerintah (AKIP	80 angka	359,356,000
3	26	1	2.1	9	Pemeliharaan/ Rehabilitasi Gedung Kantor dan Bangunan Lainnya	Capaian Nilai Akuntanbilitas Kinerja Instansi Pemerintah (AKIP	Jumlah Gedung Kantor dan Bangunan Lainnya yang Dipelihara/ Direhabilitasi	Capaian Kinerja Pemeliharaan Barang Milik Daerah	Kab. Bantul, Semua Kecamatan, Semua Kelurahan	80 angka	3 Unit	100 persen	233,464,849	Dana Transfer Umum-Dana Alokasi Umum		Capaian Nilai Akuntanbilitas Kinerja Instansi Pemerintah (AKIP	80 angka	233,464,849
3	**26**	**2**			**PROGRAM PENINGKATAN DAYA TARIK DESTINASI PARIWISATA**								**4,888,878,693**					**5,045,977,944**
3	**26**	**2**	**2**		**Pengelolaan Daya Tarik Wisata Kabupaten/Kota**								**2,159,153,740**					**2,306,379,624**

Kode					Urusan/ Bidang Urusan/ Program/ Kegiatan/ Sub Kegiatan	Indikator Kinerja			Rencana Tahun 2023						Catatan Penting	Prakiraan Maju Rencana Tahun 2024		
						Capaian Program	Keluaran Sub Kegiatan	Hasil Kegiatan	Lokasi Output Kegiatan	Target Capaian Kinerja			Pagu Indikatif (Rp.)	Sumber Dana		Target Capaian Kinerja		Kebutuhan Dana/
										Program	Keluaran Sub Kegiatan	Hasil Kegiatan				Tolok Ukur	Target	Pagu Indikatif (Rp.)
3	26	2	2	1	Penetapan Daya Tarik Wisata Kabupaten/Kota	Cakupan Peningkatan Destinasi Pariwisata	Jumlah Lokasi Daya Tarik Wisata Kabupaten/Kota	Peningkatan Daya Tarik Destinasi Wisata	Kab. Bantul, Semua Kecamatan, Semua Kelurahan	3,13 persen	1 Lokasi	22.22 persen	4,500,000	Dana Transfer Umum-Dana Alokasi Umum		Cakupan Peningkatan Destinasi Pariwisata	3,13 persen	10,000,000
3	26	2	2	3	Pengembangan Daya Tarik Wisata Kabupaten/Kota	Cakupan Peningkatan Destinasi Pariwisata	Jumlah Lokasi Daya Tarik Wisata Kabupaten/Kota Sesuai dengan Tahapan Pengembangan (Rintisan, Berkembang, Pemantapan, Revitalisasi)	Peningkatan Daya Tarik Destinasi Wisata	Kab. Bantul, Semua Kecamatan, Semua Kelurahan	3,13 persen	3 Lokasi	22.22 persen	404,725,000	Dana Transfer Umum-Dana Alokasi Umum		Cakupan Peningkatan Destinasi Pariwisata	3,13 persen	404,725,000
3	26	2	2	4	Monitoring dan Evaluasi Pengelolaan Daya Tarik Wisata Kabupaten/Kota	Cakupan Peningkatan Destinasi Pariwisata	Jumlah Dokumen Rekomendasi Peningkatan Pengembangan Daya Tarik Wisata Kabupaten/Kota	Peningkatan Daya Tarik Destinasi Wisata	Kab. Bantul, Semua Kecamatan, Semua Kelurahan	3,13 persen	5 Dokumen	22.22 persen	1,749,928,740	Dana Transfer Umum-Dana Alokasi Umum		Cakupan Peningkatan Destinasi Pariwisata	3,13 persen	1,891,654,624
3	**26**	**2**	**2**		**Pengelolaan Kawasan Strategis Pariwisata Kabupaten/Kota**								**1,420,694,967**					**1,417,380,000**

Kode					Urusan/ Bidang Urusan/ Program/ Kegiatan/ Sub Kegiatan	Indikator Kinerja			Rencana Tahun 2023						Catatan Penting	Prakiraan Maju Rencana Tahun 2024		
						Capaian Program	Keluaran Sub Kegiatan	Hasil Kegiatan	Lokasi Output Kegiatan	Target Capaian Kinerja			Pagu Indikatif (Rp.)	Sumber Dana		Target Capaian Kinerja		Kebutuhan Dana/
										Program	Keluaran Sub Kegiatan	Hasil Kegiatan				Tolok Ukur	Target	Pagu Indikatif (Rp.)
3	26	2	2	1	Penetapan Kawasan Strategis Pariwisata Kabupaten/Kota	Cakupan Peningkatan Destinasi Pariwisata	Tersediany a Dokumen Penetapan Kawasan Strategis Pariwisata Kabupaten /Kota	Cakupan Peningkatan Pengelolaan Sarana dan Prasarana Kawasan Stetegis Pariwisata	Kab. Bantul, Semua Kecamatan, Semua Keluraha n	3,13 persen	1 Dokumen	20.83 persen	2,000,000	Dana Transfer Umum-Dana Alokasi Umum		Cakupan Peningkatan Destinasi Pariwisata	3,13 persen	5,000,000
3	26	2	2	2	Perencanaan Kawasan Strategis Pariwisata Kabupaten/Kota	Cakupan Peningkatan Destinasi Pariwisata	Tersediany a Dokumen Perencanaan Kawasan Strategis Pariwisata Kabupaten /Kota	Cakupan Peningkatan Pengelolaan Sarana dan Prasarana Kawasan Stetegis Pariwisata	Kab. Bantul, Semua Kecamatan, Semua Keluraha n	3,13 persen	5 Dokumen	20.83 persen	375,000,000	Dana Transfer Umum-Dana Alokasi Umum		Cakupan Peningkatan Destinasi Pariwisata	3,13 persen	375,000,000
3	26	2	2	3	Pengembangan Kawasan Strategis Pariwisata Kabupaten/Kota	Cakupan Peningkatan Destinasi Pariwisata	Jumlah Kawasan Pariwisata Strategis Kabupaten /Kota yang Dikembangkan	Cakupan Peningkatan Pengelolaan Sarana dan Prasarana Kawasan Stetegis Pariwisata	Kab. Bantul, Semua Kecamatan, Semua Keluraha n	3,13 persen	1 Kawasan	20.83 persen	50,000,000	Dana Transfer Umum-Dana Alokasi Umum		Cakupan Peningkatan Destinasi Pariwisata	3,13 persen	50,000,000

Kode					Urusan/ Bidang Urusan/ Program/ Kegiatan/ Sub Kegiatan	Indikator Kinerja			Rencana Tahun 2023						Catatan Penting	Prakiraan Maju Rencana Tahun 2024		
						Capaian Program	Keluaran Sub Kegiatan	Hasil Kegiatan	Lokasi Output Kegiatan	Target Capaian Kinerja			Pagu Indikatif (Rp.)	Sumber Dana		Target Capaian Kinerja		Kebutuhan Dana/
										Program	Keluaran Sub Kegiatan	Hasil Kegiatan				Tolok Ukur	Target	Pagu Indikatif (Rp.)
3	26	2	2	4	Pengadaan/Pemeliharaan/Rehabilitasi Sarana dan Prasarana dalam Pengelolaan Kawasan Wisata Strategis Pariwisata Kabupaten/Kota	Cakupan Peningkatan Destinasi Pariwisata	Jumlah Sarana dan Prasarana yang Tersedia dan Terpelihara dalam Pengelolaan Kawasan Strategis Pariwisata Kabupaten /Kota	Cakupan Peningkatan Pengelolaan Sarana dan Prasarana Kawasan Stetegis Pariwisata	Kab. Bantul, Semua Kecamatan, Semua Keluraha n	3,13 persen	4 Unit	20.83 persen	727,693,967	Dana Transfer Umum-Dana Alokasi Umum		Cakupan Peningkatan Destinasi Pariwisata	3,13 persen	717,379,000
3	26	2	2	5	Monitoring dan Evaluasi Pengelolaan Kawasan Strategis Pariwisata Kabupaten/Kota	Cakupan Peningkatan Destinasi Pariwisata	Jumlah Dokumen Hasil Monitoring dan Evaluasi Pengelolaan Kawasan Strategis Pariwisata Kabupaten /Kota	Cakupan Peningkatan Pengelolaan Sarana dan Prasarana Kawasan Stetegis Pariwisata	Kab. Bantul, Semua Kecamatan, Semua Keluraha n	3,13 persen	1 Dokumen	20.83 persen	6,000,000	Dana Transfer Umum-Dana Alokasi Umum		Cakupan Peningkatan Destinasi Pariwisata	3,13 persen	10,000,000
3	26	2	2	6	Pemberdayaan Masyarakat dalam Pengelolaan Kawasan Strategis Pariwisata Kabupaten/Kota	Cakupan Peningkatan Destinasi Pariwisata	Jumlah Laporan Hasil Pemberdayaan Masyarakat dalam Pengelolaan Kawasan Strategis Pariwisata Kabupaten /Kota	Cakupan Peningkatan Pengelolaan Sarana dan Prasarana Kawasan Stetegis Pariwisata	Kab. Bantul, Semua Kecamatan, Semua Keluraha n	3,13 persen	3 Laporan	20.83 persen	260,001,000	Dana Transfer Umum-Dana Alokasi Umum		Cakupan Peningkatan Destinasi Pariwisata	3,13 persen	260,001,000

Kode					Urusan/ Bidang Urusan/ Program/ Kegiatan/ Sub Kegiatan	Indikator Kinerja			Rencana Tahun 2023						Catatan Penting	Prakiraan Maju Rencana Tahun 2024		
						Capaian Program	Keluaran Sub Kegiatan	Hasil Kegiatan	Lokasi Output Kegiatan	Target Capaian Kinerja			Pagu Indikatif (Rp.)	Sumber Dana		Target Capaian Kinerja		Kebutuhan Dana/
										Program	Keluaran Sub Kegiatan	Hasil Kegiatan				Tolok Ukur	Target	Pagu Indikatif (Rp.)
3	**26**	**2**	**2**		**Pengelolaan Destinasi Pariwisata Kabupaten/Kota**								**530,023,916**					**555,000,000**
3	26	2	2	1	Penetapan Destinasi Pariwisata Kabupaten/Kota	Cakupan Peningkatan Destinasi Pariwisata	Jumlah Destinasi Pariwisata Kabupaten /Kota yang Ditetapkan	Peningkatan Pengelolaan Destinasi Pariwisata	Kab. Bantul, Semua Kecamatan, Semua Kelurahan	3,13 persen	1 Lokasi	10 persen	1,500,000	Dana Transfer Umum-Dana Alokasi Umum		Cakupan Peningkatan Destinasi Pariwisata	3,13 persen	5,000,000
3	26	2	2	2	Perencanaan Destinasi Pariwisata Kabupaten/Kota	Cakupan Peningkatan Destinasi Pariwisata	Jumlah Dokumen Perencanaan Destinasi Pariwisata Kabupaten /Kota	Peningkatan Pengelolaan Destinasi Pariwisata	Kab. Bantul, Semua Kecamatan, Semua Kelurahan	3,13 persen	2 Dokumen	10 persen	200,000,000	Dana Transfer Umum-Dana Alokasi Umum		Cakupan Peningkatan Destinasi Pariwisata	3,13 persen	200,000,000
3	26	2	2	4	Pengadaan/Pemeliharaan/Rehabilitasi Sarana dan Prasarana dalam Pengelolaan Destinasi Pariwisata Kabupaten/Kota	Cakupan Peningkatan Destinasi Pariwisata	Jumlah Sarana dan Prasarana Pengelolaan Destinasi Pariwisata Kabupaten /Kota yang Tersedia dan Terpelihara	Peningkatan Pengelolaan Destinasi Pariwisata	Kab. Bantul, Semua Kecamatan, Semua Kelurahan	3,13 persen	2 Unit	10 persen	328,523,916	Dana Transfer Umum-Dana Alokasi Umum		Cakupan Peningkatan Destinasi Pariwisata	3,13 persen	350,000,000
3	**26**	**2**	**2**		**Penetapan Tanda Daftar Usaha Pariwisata Daerah Kabupaten/Kota**								**779,006,070**					**767,218,320**
3	26	2	2	1	Penyediaan Layanan Pendaftaran Usaha Pariwisata Kabupaten/Kota	Cakupan Peningkatan Destinasi Pariwisata	Jumlah Dokumen Layanan Fasilitasi Pendaftaran Usaha Pariwisata Kabupaten	Peningkatan Jumlah Ijin Usaha pariwisata	Kab. Bantul, Semua Kecamatan, Semua Kelurahan	3,13 persen	1 Dokumen	6.9 persen	50,050,000	Dana Transfer Umum-Dana Alokasi Umum		Cakupan Peningkatan Destinasi Pariwisata	3,13 persen	50,050,000

Kode					Urusan/ Bidang Urusan/ Program/ Kegiatan/ Sub Kegiatan	Indikator Kinerja			Rencana Tahun 2023						Catatan Penting	Prakiraan Maju Rencana Tahun 2024		
						Capaian Program	Keluaran Sub Kegiatan	Hasil Kegiatan	Lokasi Output Kegiatan	Target Capaian Kinerja			Pagu Indikatif (Rp.)	Sumber Dana		Target Capaian Kinerja		Kebutuhan Dana/
										Program	Keluaran Sub Kegiatan	Hasil Kegiatan				Tolok Ukur	Target	Pagu Indikatif (Rp.)
							/Kota											
3	26	2	2	3	Pengelolaan Investasi Pariwisata	Cakupan Peningkatan Destinasi Pariwisata	Jumlah Laporan Pengelolaan Investasi Pariwisata	Peningkatan Jumlah Ijin Usaha pariwisata	Kab. Bantul, Semua Kecamatan, Semua Kelurahan	3,13 persen	12 Laporan	6.9 persen	614,768,320	Dana Transfer Umum-Dana Alokasi Umum		Cakupan Peningkatan Destinasi Pariwisata	3,13 persen	617,168,320
3	26	2	2	4	Pembinaan dan Pengawasan Usaha Pariwisata	Cakupan Peningkatan Destinasi Pariwisata	Jumlah Laporan Hasil Pembinaan dan Pengawasan Usaha Pariwisata	Peningkatan Jumlah Ijin Usaha pariwisata	Kab. Bantul, Semua Kecamatan, Semua Kelurahan	3,13 persen	4 Laporan	6.9 persen	49,750,250	Dana Transfer Umum-Dana Alokasi Umum		Cakupan Peningkatan Destinasi Pariwisata	3,13 persen	50,000,000
3	26	2	2	5	Fasilitasi Standarisasi Industri dan Usaha Pariwisata	Cakupan Peningkatan Destinasi Pariwisata	Jumlah Unit Usaha Pariwisata dan Ekonomi Kreatif yang Memperoleh Standarisasi dan Sertifikasi	Peningkatan Jumlah Ijin Usaha pariwisata	Kab. Bantul, Semua Kecamatan, Semua Kelurahan	3,13 persen	3 Unit Usaha	6.9 persen	64,437,500	Dana Transfer Umum-Dana Alokasi Umum		Cakupan Peningkatan Destinasi Pariwisata	3,13 persen	50,000,000
3	**26**	**3**			**PROGRAM PEMASARAN PARIWISATA**								**1,895,200,000**					**1,726,850,000**
3	**26**	**3**	**2**		**Pemasaran Pariwisata Dalam dan Luar Negeri Daya Tarik, Destinasi dan Kawasan Strategis Pariwisata Kabupaten/Kota**								**1,895,200,000**					**1,726,850,000**

Kode					Urusan/ Bidang Urusan/ Program/ Kegiatan/ Sub Kegiatan	Indikator Kinerja			Rencana Tahun 2023						Catatan Penting	Prakiraan Maju Rencana Tahun 2024		
						Capaian Program	Keluaran Sub Kegiatan	Hasil Kegiatan	Lokasi Output Kegiatan	Target Capaian Kinerja			Pagu Indikatif (Rp.)	Sumber Dana		Target Capaian Kinerja		Kebutuhan Dana/
										Program	Keluaran Sub Kegiatan	Hasil Kegiatan				Tolok Ukur	Target	Pagu Indikatif (Rp.)
3	26	3	2	1	Penguatan Promosi Melalui Media Cetak, Elektronik, dan Media Lainnya Baik Dalam dan Luar Negeri	Cakupan Peningkatan Kunjungan Wisatawan	Jumlah Dokumen Hasil Penguatan Promosi Melalui Media Cetak, Elektronik, dan Media Lainnya Baik Dalam dan Luar Negeri	Cakupan Peningkatan Kunjungan Wisatawan	Kab. Bantul, Semua Kecamatan, Semua Kelurahan	2 persen	8 Dokumen	2 persen	763,270,000	Dana Transfer Umum-Dana Alokasi Umum		Cakupan Peningkatan Kunjungan Wisatawan	2 persen	763,270,000
3	26	3	2	2	Fasilitasi Kegiatan Pemasaran Pariwisata Baik Dalam dan Luar Negeri Pariwisata Kabupaten/Kota	Cakupan Peningkatan Kunjungan Wisatawan	Jumlah Laporan Kegiatan Pemasaran Pariwisata Baik Dalam dan Luar Negeri	Cakupan Peningkatan Kunjungan Wisatawan	Kab. Bantul, Semua Kecamatan, Semua Kelurahan	2 persen	7 Laporan	2 persen	371,550,000	Dana Transfer Umum-Dana Alokasi Umum		Cakupan Peningkatan Kunjungan Wisatawan	2 persen	160,000,000
3	26	3	2	3	Penyediaan Data dan Penyebaran Informasi Pariwisata Kabupaten/Kota, Baik Dalam dan Luar Negeri	Cakupan Peningkatan Kunjungan Wisatawan	Jumlah Dokumen Hasil Pelaksanaan Penyediaan Data dan Penyebaran Informasi Pariwisata Kabupaten /Kota, Baik Dalam dan Luar Negeri	Cakupan Peningkatan Kunjungan Wisatawan	Kab. Bantul, Semua Kecamatan, Semua Kelurahan	2 persen	2 Dokumen	2 persen	156,800,000	Dana Transfer Umum-Dana Alokasi Umum		Cakupan Peningkatan Kunjungan Wisatawan	2 persen	200,000,000

Kode					Urusan/ Bidang Urusan/ Program/ Kegiatan/ Sub Kegiatan	Indikator Kinerja			Rencana Tahun 2023						Catatan Penting	Prakiraan Maju Rencana Tahun 2024		
						Capaian Program	Keluaran Sub Kegiatan	Hasil Kegiatan	Lokasi Output Kegiatan	Target Capaian Kinerja			Pagu Indikatif (Rp.)	Sumber Dana		Target Capaian Kinerja		Kebutuhan Dana/
										Program	Keluaran Sub Kegiatan	Hasil Kegiatan				Tolok Ukur	Target	Pagu Indikatif (Rp.)
3	26	3	2	4	Peningkatan Kerja Sama dan Kemitraan Pariwisata Dalam dan Luar Negeri	Cakupan Peningkatan Kunjungan Wisatawan	Jumlah Dokumen Kerja Sama dan Kemitraan Pariwisata Dalam dan Luar Negeri	Cakupan Peningkatan Kunjungan Wisatawan	Kab. Bantul, Semua Kecamatan, Semua Kelurahan	2 persen	7 Dokumen	2 persen	593,580,000	Dana Transfer Umum-Dana Alokasi Umum		Cakupan Peningkatan Kunjungan Wisatawan	2 persen	593,580,000
3	26	3	2	5	Monitoring dan Evaluasi Pengembangan Pemasaran Pariwisata	Cakupan Peningkatan Kunjungan Wisatawan	Jumlah Dokumen Hasil Monitoring dan Evaluasi Pengembangan Pemasaran Pariwisata	Cakupan Peningkatan Kunjungan Wisatawan	Kab. Bantul, Semua Kecamatan, Semua Kelurahan	2 persen	1 Dokumen	2 persen	10,000,000	Dana Transfer Umum-Dana Alokasi Umum		Cakupan Peningkatan Kunjungan Wisatawan	2 persen	10,000,000
3	**26**	**4**			**PROGRAM PENGEMBANGAN EKONOMI KREATIF MELALUI PEMANFAATAN DAN PERLINDUNGAN HAK KEKAYAAN INTELEKTUAL**								**202,766,000**					**68,772,500**
3	**26**	**4**	**2**		**Pengembangan Ekosistem Ekonomi Kreatif**								**202,766,000**					**68,772,500**
3	26	4	2	9	Penyusunan Rencana Aksi Pengembangan Ekonomi Kreatif	Cakupan Pengembangan Ekonomi Kreatif Melalui Pemanfaatan dan Perlindungan Hak Kekayaan Intelektual	Jumlah Dokumen Rencana Aksi Pengembangan Ekonomi Kreatif	Cakupan Pengembangan Ekonomi Kreatif Melalui pemanfaatan dan Perlindungan Hak Kelayakan Intelektual	Kab. Bantul, Semua Kecamatan, Semua Kelurahan	25 persen	1 Dokumen	1 dokumen	183,993,500	Dana Transfer Umum-Dana Alokasi Umum		Cakupan Pengembangan Ekonomi Kreatif Melalui Pemanfaatan dan Perlindungan Hak Kekayaan Intelektual	25 persen	50,000,000

Kode					Urusan/ Bidang Urusan/ Program/ Kegiatan/ Sub Kegiatan	Indikator Kinerja			Rencana Tahun 2023						Catatan Penting	Prakiraan Maju Rencana Tahun 2024		
						Capaian Program	Keluaran Sub Kegiatan	Hasil Kegiatan	Lokasi Output Kegiatan	Target Capaian Kinerja			Pagu Indikatif (Rp.)	Sumber Dana		Target Capaian Kinerja		Kebutuhan Dana/
										Program	Keluaran Sub Kegiatan	Hasil Kegiatan				Tolok Ukur	Target	Pagu Indikatif (Rp.)
3	26	4	2	10	Monitoring dan Evaluasi Pengembangan Ekosistem Ekonomi Kreatif	Cakupan Pengembangan Ekonomi Kreatif Melalui Pemanfaatan dan Perlindungan Hak Kekayaan Intelektual	Jumlah Dokumen Hasil Monitoring dan Evaluasi Pengembangan Ekosistem Ekonomi Kreatif	Cakupan Pengembangan Ekonomi Kreatif Melalui pemanfaatan dan Perlindungan Hak Kelayakan Intelektual	Kab. Bantul, Semua Kecamatan, Semua Kelurahan	25 persen	12 Dokumen	1 dokumen	18,772,500	Dana Transfer Umum-Dana Alokasi Umum		Cakupan Pengembangan Ekonomi Kreatif Melalui Pemanfaatan dan Perlindungan Hak Kekayaan Intelektual	25 persen	18,772,500
3	**26**	**5**			**PROGRAM PENGEMBANGAN SUMBER DAYA PARIWISATA DAN EKONOMI KREATIF**								**1,711,782,460**					**1,791,861,016**
3	**26**	**5**	**2**		**Pelaksanaan Peningkatan Kapasitas Sumber Daya Manusia Pariwisata dan Ekonomi Kreatif Tingkat Dasar**								**1,711,782,460**					**1,791,861,016**
3	26	5	2	1	Pengembangan Kompetensi SDM Pariwisata dan Ekonomi Kreatif Tingkat Dasar	Pengembangan Sumber Daya Pariwisata dan Ekonomi Kreatif	Jumlah SDM Pariwisata dan Ekonomi Kreatif Tingkat Dasar yang Dikembangkan Kompetensinya	Cakupan Peningkatan Kapasitas Sumber Daya Manusia Pariwisata dan Ekonomi Kreatif Tingkat Dasar	Kab. Bantul, Semua Kecamatan, Semua Kelurahan	2 CBT	120 Orang	100 persen	389,650,980	Dana Transfer Khusus-Dana Alokasi Khusus Non Fisik		Pengembangan Sumber Daya Pariwisata dan Ekonomi Kreatif	2 CBT	961,861,016
3	26	5	2	2	Peningkatan Peran Serta Masyarakat dalam Pengembangan Kemitraan	Pengembangan Sumber Daya Pariwisata dan Ekonomi	Jumlah Orang yang Mengikuti Peningkatan Peran Serta	Cakupan Peningkatan Kapasitas Sumber Daya	Kab. Bantul, Semua Kecamatan, Semua	2 CBT	120 Orang	100 persen	1,135,125,980	Dana Transfer Umum-Dana Alokasi Umum		Pengembangan Sumber Daya Pariwisata dan Ekonomi	2 CBT	430,000,000

Kode					Urusan/ Bidang Urusan/ Program/ Kegiatan/ Sub Kegiatan	Indikator Kinerja			Rencana Tahun 2023						Catatan Penting	Prakiraan Maju Rencana Tahun 2024		
						Capaian Program	Keluaran Sub Kegiatan	Hasil Kegiatan	Lokasi Output Kegiatan	Target Capaian Kinerja			Pagu Indikatif (Rp.)	Sumber Dana		Target Capaian Kinerja		Kebutuhan Dana/
										Program	Keluaran Sub Kegiatan	Hasil Kegiatan				Tolok Ukur	Target	Pagu Indikatif (Rp.)
					Pariwisata	Kreatif	Masyarakat dalam Pengembangan Kemitraan Pariwisata	Manusia Pariwisata dan Ekonomi Kreatif Tingkat Dasar	Kelurahan					Dana Transfer Khusus-Dana Alokasi Khusus Non Fisik		Kreatif		
3	26	5	2	5	Fasilitasi Proses Kreasi, Produksi, Distribusi Konsumsi dan Konservasi Ekonomi Kreatif	Pengembangan Sumber Daya Pariwisata dan Ekonomi Kreatif	Jumlah Laporan Hasil Fasilitasi Proses Kreasi, Produksi, Distribusi Konsumsi, dan Konservasi Ekonomi Kreatif	Cakupan Peningkatan Kapasitas Sumber Daya Manusia Pariwisata dan Ekonomi Kreatif Tingkat Dasar	Kab. Bantul, Semua Kecamatan, Semua Kelurahan	2 CBT	2 Laporan	100 persen	187,005,500	Dana Transfer Umum-Dana Alokasi Umum		Pengembangan Sumber Daya Pariwisata dan Ekonomi Kreatif	2 CBT	400,000,000
TOTAL													**19,900,473,723**					**20,314,469,584**

BAB V.
PENUTUP

Renja Perangkat Daerah Tahun 2023 merupakan dokumen perencanaan Perangkat Daerah untuk periode Tahun 2023. Dokumen ini disusun sesuai dengan tugas dan fungsi Perangkat Daerah di Kabupaten Bantul dan berpedoman pada Peraturan Bupati Bantul Nomor 56 Tahun 2022 tentang Perubahan Rencana Strategis Perangkat Daerah Kabupaten Bantul Tahun 2021-2026 serta mengacu pada Peraturan Bupati Bantul Nomor 52 Tahun 2022 tentang Rencana Kerja Pemerintah Daerah Kabupaten Bantul Tahun 2023.

Renja Perangkat Daerah Tahun 2023 akan menjadi pedoman Perangkat Daerah dalam menyusun RKA Perangkat Daerah Tahun 2023. Selain itu, Renja Perangkat Daerah Tahun 2023 akan menjadi dasar evaluasi hasil rencana pembangunan tahunan daerah untuk periode Tahun 2023. Evaluasi terhadap hasil Renja Perangkat Daerah Tahun 2023 dilakukan setiap triwulan dalam tahun berkenaan. Dalam hal hasil evaluasi tersebut ditemukan adanya ketidaksesuaian dengan perkembangan keadaan, meliputi perkembangan yang tidak sesuai dengan asumsi kerangka ekonomi dan keuangan daerah yang digunakan serta adanya keadaan yang menyebabkan saldo anggaran lebih anggaran sebelumnya harus digunakan untuk tahun berjalan, dapat dilakukan penyesuaian.

Kepala Dinas Pariwisata
Kabupaten Bantul
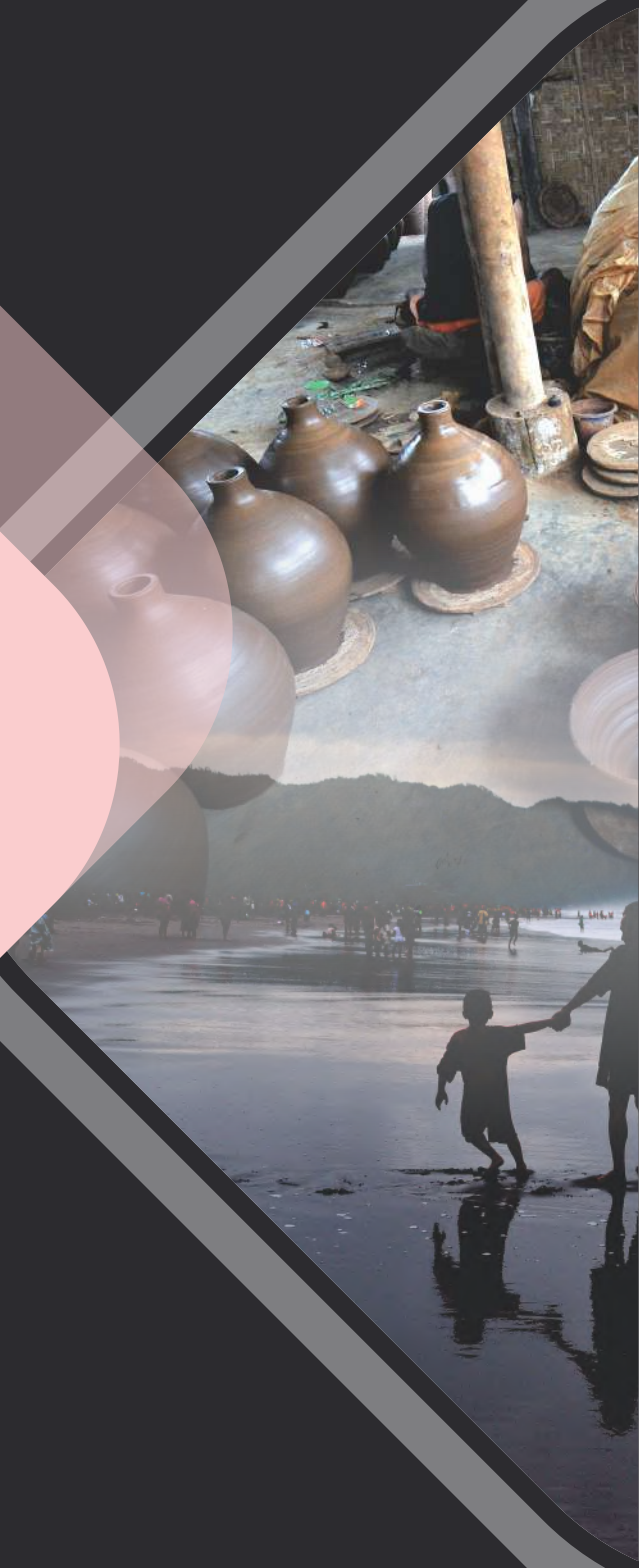
.....