PEMERINTAH
KABUPATEN BANTUL

RENCANA KERJA PERANGKAT DAERAH
TAHUN 2024
KABUPATEN BANTUL

PEMERINTAH KABUPATEN BANTUL

BUPATI BANTUL

DAERAH ISTIMEWA YOGYAKARTA

PERATURAN BUPATI BANTUL

NOMOR 41 TAHUN 2023

TENTANG

RENCANA KERJA PERANGKAT DAERAH

TAHUN 2024

DENGAN RAHMAT TUHAN YANG MAHA ESA

BUPATI BANTUL,

Menimbang :

a. bahwa untuk meningkatkan kesejahteraan masyarakat melalui pembangunan daerah yang baik, profesional, terarah, dan berkesinambungan, perlu didukung dengan rencana kerja perangkat daerah yang terintegrasi dengan rencana pembangunan nasional;
b. bahwa untuk melaksanakan tujuan pembangunan yang berkelanjutan, perlu dilakukan upaya sinergi melalui koordinasi dan perencanaan dengan seluruh pemangku kepentingan;
c. bahwa untuk memberikan arah, landasan dan kepastisan hukum dalam pelaksanaan pembangunan daerah, perlu disusun pedoman yang mengatur tentang rencana kerja perangkat daerah;
d. bahwa berdasarkan pertimbangan sebagaimana dimaksud pada huruf a, huruf b, dan huruf c, perlu menetapkan Peraturan Bupati tentang Rencana Kerja Perangkat Daerah Tahun 2024;

Mengingat :

1. Pasal 18 ayat (6) Undang-Undang Dasar Negara Republik Indonesia Tahun 1945;
2. Undang-Undang Nomor 15 Tahun 1950 tentang Pembentukan Daerah-Daerah Kabupaten Dalam Lingkungan Daerah Istimewa Jogjakarta (Berita Negara Republik Indonesia Tahun 1950 Nomor 44);
3. Undang-Undang Republik Indonesia Nomor 23 Tahun 2014 tentang Pemerintahan Daerah (Lembaran Negara Republik Indonesia Tahun 2014 Nomor 244, Tambahan Lembaran Negara Republik Indonesia Nomor 5587) sebagaimana telah diubah beberapa kali terakhir dengan Undang-Undang Republik Indonesia Nomor 6 Tahun 2023 tentang Penetapan Peraturan Pemerintah Pengganti Undang-Undang Nomor 2 Tahun 2022 tentang Cipta Kerja menjadi Undang-Undang (Lembaran Negara Republik Indonesia Tahun 2023 Nomor 41, Tambahan Lembaran Negara Republik Indonesia Nomor 6856);

4. Peraturan Pemerintah Nomor 32 Tahun 1950 tentang Penetapan Mulai Berlakunya Undang-Undang Tahun 1950 Nomor 12, 13, 14, dan 15 dari Hal Pembentukan Daerah-Daerah Kabupaten di Djawa Timur/Tengah/Barat dan Daerah Istimewa Jogjakarta (Berita Negara Republik Indonesia Tahun 1950 Nomor 59);

MEMUTUSKAN:

Menetapkan : PERATURAN BUPATI TENTANG RENCANA KERJA PERANGKAT DAERAH TAHUN 2024.

Pasal 1

Dalam peraturan bupati ini yang dimaksud dengan:

1. Rencana Kerja Perangkat Daerah yang selanjutnya disingkat Renja PD adalah dokumen perencanaan Perangkat Daerah untuk periode 1 (satu) tahun.
2. Pemerintah Daerah adalah Bupati sebagai unsur penyelenggara pemerintahan daerah yang memimpin pelaksanaan urusan pemerintahan yang menjadi kewenangan daerah otonom.
3. Perangkat Daerah adalah unsur pembantu Bupati dan DPRD dalam penyelenggaraan Urusan Pemerintahan yang menjadi kewenangan daerah.
4. Bupati adalah Bupati Bantul.
5. Daerah adalah Kabupaten Bantul.

Pasal 2

(1) Renja PD menjadi pedoman Perangkat Daerah dalam menyusun rencana kerja anggaran Perangkat Daerah Tahun 2024.
(2) Renja PD sebagaimana yang dimaksud pada ayat (1) disusun dengan sistematika sebagai berikut:
Bab I : Pendahuluan
Bab II : Hasil Evaluasi Renja Perangkat Daerah Tahun 2022
Bab III : Tujuan dan Sasaran Perangkat Daerah
Bab IV : Rencana Kerja dan Pendanaan Perangkat Daerah
Bab V : Penutup

Pasal 3

Renja PD sebagaimana dimaksud dalam Pasal (2) ayat (1) terdiri atas:

a. Renja Sekretariat Daerah;
b. Renja Sekretariat DPRD;
c. Renja Inspektorat Daerah;
d. Renja Dinas Daerah yang terdiri atas:
   1. Renja Dinas Pendidikan, Kepemudaan dan Olahraga;
   2. Renja Dinas Kesehatan;
   3. Renja Dinas Pekerjaan Umum, Perumahan dan Kawasan Permukiman;
   4. Renja Dinas Kependudukan dan Pencatatan Sipil;
   5. Renja Dinas Penanaman Modal dan Pelayanan Terpadu Satu Pintu;
   6. Renja Dinas Koperasi, Usaha Kecil dan Menengah, Perindustrian dan Perdagangan;
   7. Renja Dinas Sosial;
   8. Renja Dinas Pertanahan dan Tata Ruang (*Kundha Niti Mandala Sarta Tata Sasana*);
   9. Renja Dinas Kebudayaan (*Kundha Kabudayan*);
   10. Renja Dinas Tenaga Kerja dan Transmigrasi;
   11. Renja Dinas Ketahanan Pangan dan Pertanian;

12. Renja Dinas Lingkungan Hidup;
13. Renja Dinas Pemberdayaan Perempuan dan Perlindungan Anak, Pengendalian Penduduk dan Keluarga Berencana;
14. Renja Dinas Perhubungan;
15. Renja Dinas Komunikasi dan Informatika;
16. Renja Dinas Perpustakaan dan Kearsipan;
17. Renja Dinas Pariwisata;
18. Renja Satuan Polisi Pamong Praja;
19. Renja Dinas Pemberdayaan Masyarakat dan Kalurahan; dan
20. Renja Dinas Kelautan dan Perikanan.

e. Renja Badan Daerah yang terdiri atas:
1. Renja Badan Perencanaan Pembangunan Daerah;
2. Renja Badan Pengelolaan Keuangan, Pendapatan dan Aset Daerah;
3. Renja Badan Kepegawaian dan Pengembangan Sumberdaya Manusia;
4. Renja Badan Penanggulangan Bencana Daerah; dan
5. Renja Badan Kesatuan Bangsa dan Politik.

f. Renja Kapanewon yang terdiri atas:
1. Renja Kapanewon Srandakan;
2. Renja Kapanewon Sanden;
3. Renja Kapanewon Kretek;
4. Renja Kapanewon Pundong;
5. Renja Kapanewon Bambanglipuro;
6. Renja Kapanewon Pandak;
7. Renja Kapanewon Pajangan;
8. Renja Kapanewon Bantul;
9. Renja Kapanewon Jetis;
10. Renja Kapanewon Imogiri;
11. Renja Kapanewon Dlingo;
12. Renja Kapanewon Banguntapan;
13. Renja Kapanewon Pleret;
14. Renja Kapanewon Piyungan;
15. Renja Kapanewon Sewon;
16. Renja Kapanewon Kasihan; dan
17. Renja Kapanewon Sedayu.

g. Renja Rumah Sakit Umum Daerah Panembahan Senopati.

Pasal 4

Renja PD sebagaimana dimaksud dalam Pasal 3 tercantum dalam Lampiran yang merupakan bagian tidak terpisahkan dari peraturan bupati ini.

Pasal 5

Peraturan bupati ini mulai berlaku sejak tanggal diundangkan.

Agar setiap orang mengetahuinya, memerintahkan pengundangan peraturan bupati ini dengan penempatannya dalam Berita Daerah Kabupaten Bantul.

Ditetapkan di Bantul
pada tanggal 10 Agustus 2023
BUPATI BANTUL,

ABDUL HALIM MUSLIH

Diundangkan di Bantul
pada tanggal 10 Agustus 2023
SEKRETARIS DAERAH KABUPATEN BANTUL,

AGUS BUDIRAHARJA

BERITA DAERAH KABUPATEN BANTUL TAHUN 2023 NOMOR 41

LAMPIRAN
PERATURAN BUPATI BANTUL
NOMOR 41 TAHUN 2023
TENTANG
RENCANA KERJA PERANGKAT DAERAH TAHUN 2024

RENCANA KERJA PERANGKAT DAERAH TAHUN 2024

RENCANA KERJA PERANGKAT DAERAH

DINAS PARIWISATA

KABUPATEN BANTUL TAHUN 2024

BAB I.
PENDAHULUAN

1.1 Latar Belakang

Peraturan Menteri Dalam Negeri Nomor 86 Tahun 2017 tentang Tata Cara Perencanaan, Pengendalian dan Evaluasi Pembangunan Daerah, Tata Cara Evaluasi Rancangan Peraturan Daerah tentang Rencana Pembangunan Jangka Panjang Daerah dan Rencana Pembangunan Jangka Menengah Daerah, serta Tata Cara Perubahan Rencana Pembangunan Jangka Panjang Daerah, Rencana Pembangunan Jangka Menengah Daerah, dan Rencana Kerja Pemerintah Daerah mengamanatkan bahwa Perangkat Daerah menyusun Renstra Perangkat Daerah dan Renja Perangkat Daerah.

Sehubungan dengan hal tersebut, Dinas Pariwisata Kabupaten Bantul menyusun Renja Dinas Pariwisata Kabupaten Bantul Tahun 2024 yang memuat program, kegiatan, lokasi, dan kelompok sasaran yang disertai indikator kinerja dan pendanaan sesuai dengan tugas dan fungsi Dinas Pariwisata Kabupaten Bantul. Renja Dinas Pariwisata Kabupaten Bantul Tahun 2024 disusun dengan berpedoman pada Peraturan Bupati Bantul Nomor 56 Tahun 2022 tentang Perubahan Rencana Strategis Perangkat Daerah Tahun 2021-2026 dan Peraturan Bupati Bantul Nomor 34 Tahun 2023 tentang Rencana Kerja Pemerintah Daerah Kabupaten Bantul Tahun 2024.

Sebagai dokumen perencanaan Perangkat Daerah, Renja Dinas Pariwisata Kabupaten Bantul Tahun 2024 disusun dengan tahapan sebagai berikut:

a. Persiapan penyusunan,
b. Penyusunan rancangan awal,
c. Penyusunan rancangan,
d. Pelaksanaan forum Perangkat Daerah,
e. Perumusan rancangan akhir, dan
f. Penetapan.

Renja Perangkat Daerah merupakan dokumen perencanaan Perangkat Daerah untuk periode 1 tahun. Renja Perangkat Daerah menjadi pedoman Perangkat Daerah dalam menyusun RKA Perangkat Daerah. Proses penyusunan Renja Perangkat Daerah dilakukan secara simultan dan sifatnya saling memberi masukan dengan proses penyusunan RKPD. Secara lebih rinci, hubungan Renja Perangkat Daerah dengan dokumen perencanaan lainnya dapat dilihat pada Gambar 1.1.

Gambar 1.1

Hubungan Renja Perangkat Daerah dengan Dokumen Perencanaan Lainnya

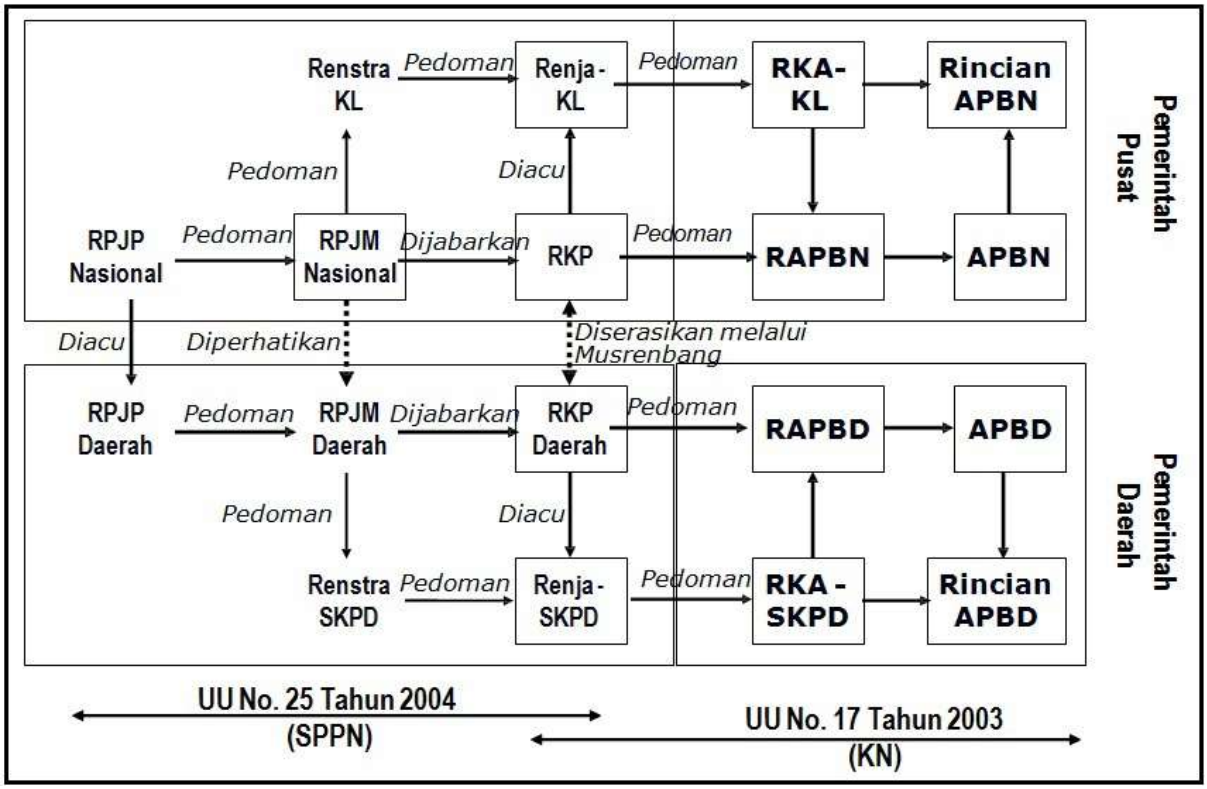

1.2 Landasan Hukum

Landasan hukum penyusunan Renja Dinas Pariwisata Kabupaten Bantul Tahun 2024 adalah sebagai berikut:

a. Undang-Undang Nomor 25 Tahun 2004 tentang Sistem Perencanaan Pembangunan Nasional (Lembaran Negara Republik Indonesia Tahun 2004 Nomor 104; Tambahan Lembaran Negara Republik Indonesia Nomor 4421);
b. Undang-Undang Nomor 13 Tahun 2012 tentang Keistimewaan Daerah Istimewa Yogyakarta (Lembaran Negara Republik Indonesia

Tahun 2012 Nomor 170; Tambahan Lembaran Negara Republik Indonesia Nomor 5339);

c. Undang-Undang Nomor 23 Tahun 2014 tentang Pemerintahan Daerah (Lembaran Negara Republik Indonesia Tahun 2014 Nomor 244; Tambahan Lembaran Negara Republik Indonesia Nomor 5587) sebagaimana telah diubah beberapa kali terakhir dengan Undang-Undang Republik Indonesia Nomor 1 Tahun 2022 tentang Hubungan Keuangan antara Pemerintah Pusat dan Pemerintahan Daerah (Lembaran Negara Republik Indonesia Tahun 2022 Nomor 4; Tambahan Lembaran Negara Republik Indonesia Nomor 6757);
d. Peraturan Menteri Dalam Negeri Nomor 86 Tahun 2017 tentang Tata Cara Perencanaan, Pengendalian dan Evaluasi Pembangunan Daerah, Tata Cara Evaluasi Rancangan Peraturan Daerah tentang Rencana Pembangunan Jangka Panjang Daerah dan Rencana Pembangunan Jangka Menengah Daerah, serta Tata Cara Perubahan Rencana Pembangunan Jangka Panjang Daerah, Rencana Pembangunan Jangka Menengah Daerah, dan Rencana Kerja Pemerintah Daerah;
e. Peraturan Menteri Dalam Negeri Nomor 70 Tahun 2019 tentang Sistem Informasi Pemerintahan Daerah.
f. Peraturan Menteri Dalam Negeri Nomor 90 Tahun 2019 tentang Klasifikasi, Kodefikasi, dan Nomenklatur Perencanaan Pembangunan dan Keuangan Daerah;
g. Peraturan Menteri Pariwisata dan Ekonomi Kreatif Nomor 12 Tahun 2020 tentang Rencana Strategis Kementerian Pariwisata dan Ekonomi Kreatif/ Badan Pariwisata dan Ekonomi Kreatif Tahun 2020 – 2024
h. Keputusan Menteri Dalam Negeri Nomor 900.1.15.5-1317 tahun 2023 tentang Perubahan Atas Keputusan Menteri Dalam Negeri Nomor 050-5889 Tahun 2021 tentang Hasil Verifikasi, Validasi dan Inventarisasi Pemutakhiran Klasifikasi, Kodefikasi dan Nomenklatur Perencanaan Pembangunan dan Keuangan Daerah;

i. Peraturan Gubernur Daerah Istimewa Yogyakarta Nomor 85 Tahun 2019 tentang Pengelolaan Dana Keistimewaan (Berita Daerah Daerah Istimewa Yogyakarta Tahun 2019 Nomor 85);
j. Peraturan Daerah Kabupaten Bantul Nomor 14 Tahun 2005 tentang Rencana Pembangunan Jangka Panjang Daerah Kabupaten Bantul Tahun 2006-2025 (Lembaran Daerah Kabupaten Bantul Seri D Nomor 14 Tahun 2005) sebagaimana telah diubah dengan Peraturan Daerah Kabupaten Bantul Nomor 12 Tahun 2010 tentang Perubahan Atas Peraturan Daerah Kabupaten Bantul Nomor 14 Tahun 2005 tentang Rencana Pembangunan Jangka Panjang Daerah Kabupaten Bantul Tahun 2006-2025 (Lembaran Daerah Kabupaten Bantul Seri D Nomor 12 Tahun 2010);
k. Peraturan Daerah Kabupaten Bantul Nomor 24 Tahun 2008 tentang Tata Cara Penyusunan Perencanaan Pembangunan Daerah dan Pelaksanaan Musyawarah Perencanaan Pembangunan Daerah (Lembaran Daerah Kabupaten Bantul Tahun 2007 Seri D Nomor 2);
l. Peraturan Daerah Kabupaten Bantul Nomor 12 Tahun 2016 tentang Pembentukan dan Susunan Perangkat Daerah Kabupaten Bantul (Lembaran Daerah Kabupaten Bantul 2016 Nomor 12, Tambahan Lembaran Daerah Kabupaten Bantul Nomor 73) sebagimana telah diubah beberapa kali terakhir dengan Peraturan Daerah Kabupaten Bantul Nomor 5 Tahun 2021 tentang Perubahan Kedua Atas Peraturan Daerah Kabupaten Bantul Nomor 12 Tahun 2016 tentang Pembentukan dan Susunan Perangkat Daerah Kabupaten Bantul (Lembaran Daerah Kabupaten Bantul 2021 Nomor 5, Tambahan Lembaran Daerah Kabupaten Bantul Nomor 139);
m. Peraturan Daerah Kabupaten Bantul Nomor 11 Tahun 2020 tentang Perubahan atas Peraturan Daerah Kabupaten Bantul Nomor 18 Tahun 2015 tentang Rencana Induk Pembangunan Kepariwisataan Daerah Tahun 2015-2025;
n. Peraturan Daerah Kabupaten Bantul Nomor 6 Tahun 2021 tentang Rencana Pembangunan Jangka Menengah Daerah Tahun 2021-2026 (Lembaran Daerah Kabupaten Bantul Tahun 2021 Nomor 6);

o. Peraturan Bupati Bantul Nomor 56 Tahun 2022 Perubahan tentang Rencana Strategis Perangkat Daerah Tahun 2021-2026 (Berita Daerah Kabupaten Bantul Tahun 2022 Nomor 56);
p. Peraturan Bupati Bantul Nomor 170 Tahun 2021 tentang Kedudukan, Susunan Organisasi, Tugas dan Fungsi serta Tata Kerja Dinas Pariwisata Kabupaten Bantul; dan
q. Peraturan Bupati Bantul Nomor 34 Tahun 2023 tentang Rencana Kerja Pemerintah Daerah Tahun 2024.

1.3 Maksud dan Tujuan

Renja Dinas Pariwisata Kabupaten Bantul Tahun 2024 disusun dengan maksud sebagai acuan bagi Dinas Pariwisata Kabupaten Bantul dalam penyusunan RKA Dinas Pariwisata Kabupaten Bantul Tahun 2024. Adapun tujuan disusunnya Renja Dinas Pariwisata Kabupaten Bantul Tahun 2024 adalah menyesuaikan gambaran tentang kondisi umum dan permasalahan perangkat daerah dengan kondisi dan permasalahan terkini serta menyesuaikan rencana kerangka pendanaan perangkat daerah terhadap kemampuan keuangan daerah terkini sehingga diperoleh dokumen perencanaan tahunan Dinas Pariwisata Kabupaten Bantul Tahun 2024 yang akan dilaksanakan oleh Dinas Pariwisata Kabupaten Bantul Tahun Anggaran 2024 sesuai dengan tugas dan fungsinya.

1.4 Sistematika Penulisan

Sistematika penulisan Renja Dinas Pariwisata Kabupaten Bantul Tahun 2024 adalah sebagai berikut:

BAB I. PENDAHULUAN
- 1.1. Latar Belakang
- 1.2. Landasan Hukum
- 1.3. Maksud dan Tujuan
- 1.4. Sistematika Penulisan

BAB II. HASIL EVALUASI RENJA PERANGKAT DAERAH TAHUN 2022
- 2.1. Evaluasi Pelaksanaan Renja Perangkat Daerah Tahun 2022 dan Capaian Renstra Perangkat Daerah
- 2.2. Analisis Kinerja Pelayanan Perangkat Daerah

2.3. Isu-isu Penting Penyelenggaraan Tugas dan Fungsi Perangkat Daerah
2.4. Review terhadap Rancangan Awal RKPD Tahun 2024
2.5. Penelaahan Usulan Program dan Kegiatan Masyarakat
BAB III. TUJUAN DAN SASARAN PERANGKAT DAERAH
3.1. Telaahan terhadap Kebijakan Nasional
3.2. Tujuan dan Sasaran Renja Perangkat Derah
BAB IV. RENCANA KERJA DAN PENDANAAN PERANGKAT DAERAH
BAB V. PENUTUP

BAB II.
HASIL EVALUASI RENCANA RENJA PERANGKAT DAERAH TAHUN 2022

2.1 Evaluasi Pelaksanaan Renja Perangkat Daerah Tahun 2022 dan Capaian Renstra Perangkat Daerah

Evaluasi terhadap pelaksanaan Renja Perangkat Daerah Tahun 2022 dan capaian Renstra Perangkat Daerah Tahun 2021-2026 merupakan kajian terhadap hasil evaluasi pelaksanaan Renja Perangkat Daerah Tahun 2022. Evaluasi tersebut dilakukan melalui penilaian terhadap realisasi DPA Perangkat Daerah yang mencakup program dan kegiatan, indikator kinerja dan kelompok sasaran, lokasi serta dana indikatif.

Evaluasi hasil pelaksanaan Renja Perangkat Daerah Tahun 2022 digunakan untuk mengetahui realisasi pencapaian target indikator kinerja, penyerapan dana dan kendala yang dihadapi. Selain itu, evaluasi hasil pelaksanaan Renja Perangkat Daerah Tahun 2022 dilakukan untuk memastikan bahwa indikator kinerja program dan kegiatan Renja Perangkat Daerah Tahun 2022 dapat dicapai dalam rangka mewujudkan tujuan dan sasaran Renstra Perangkat Daerah Tahun 2021-2026 serta sasaran dan prioritas pembangunan Kabupaten Bantul Tahun 2022.

Rekapitulasi evaluasi hasil pelaksanaan Renja Perangkat Daerah Tahun 2022 disajikan pada tabel berikut:

Tabel 2.1

Rekapitulasi Evaluasi Hasil Pelaksanaan Renja Tahun 2022

Nama Perangkat Daerah: Dinas Pariwisata Kabupaten Bantul

Kode	Urusan/Bidang Urusan dan Program/Kegiatan/Sub Kegiatan	Indikator Kinerja Progam/Kegiatan/Sub Kegiatan	Target dan Realisasi Tahun 2022		
			Target Kinerja Tahun 2022	Realisasi Kinerja Tahun 2022	Tingkat Realisasi (%)
(1)	(2)	(3)	(6)	(7)	(8) = (7)/(6)
3.26.01	PROGRAM PENUNJANG URUSAN PEMERINTAHAN DAERAH KABUPATEN/KOTA	Capaian Nilai Akuntabilitas Kinerja Instansi Pemerintah (AKIP)	83 Angka	8.553.503.846	100%
3.26.01.2.01	Kegiatan Perencanaan, Penganggaran, dan Evaluasi Kinerja Perangkat Daerah	Capaian Kinerja Perencanaan dan Evaluasi Perangkat Daerah	100 Persen	100%	100%
3.26.01.2.01.01	Sub Kegiatan Penyusunan Dokumen Perencanaan Perangkat Daerah	Dokumen Perencanaan Kinerja	2 Dokumen	100%	100%
3.26.01.2.01.06	Sub Kegiatan Koordinasi dan Penyusunan Laporan Capaian Kinerja dan Ikhtisar Realisasi Kinerja SKPD	Dokumen hasil evaluasi kinerja	4 Dokumen	100%	100%
		Laporan hasil penyusunan program/kegiatan	1 Dokumen	100%	100%
		Laporan Penyusunan Capaian Kinerja	1 Dokumen	100%	100%
3.26.01.2.02	Kegiatan Administrasi Keuangan Perangkat Daerah	Capaian Kinerja Pengelolaan Administrasi Keuangan	100 Persen	100%	100%
3.26.01.2.02.01	Sub Kegiatan Penyediaan Gaji dan Tunjungan ASN	Pembayaran Gaji ASN	1 Tahun	100%	100%
		Pemberian Tunjangan Kinerja Bagi Pegawai ASN	1 Tahun	100%	100%
3.26.01.2.02.02	Sub Kegiatan Penyediaan Administrasi Pelaksanaan Tugas ASN	Pengelola Keuangan	156 orang/bulan	100%	100%

Kode	Urusan/Bidang Urusan dan Program/Kegiatan/Sub Kegiatan	Indikator Kinerja Progam/Kegiatan/Sub Kegiatan	Target dan Realisasi Tahun 2022		
			Target Kinerja Tahun 2022	Realisasi Kinerja Tahun 2022	Tingkat Realisasi (%)
(1)	(2)	(3)	(6)	(7)	(8) = (7)/(6)
3.26.01.2.02.07	Sub Kegiatan Koordinasi dan Penyusunan Laporan Keuangan Bulanan/Triwulanan/Semesteran SKPD	Laporan hasil pertanggungjawaban kegiatan	12 Dokumen	100%	100%
		Laporan keuangan	4 Dokumen	100%	
3.26.01.2.05	Kegiatan Administrasi Kepegawaian Perangkat Daerah	Capaian Kinerja Pengelolaan Kepegawaian Perangkat Daerah	100 Persen	100%	100%
3.26.01.2.05.03	Sub Kegiatan Pendataan dan Pengolahan Administrasi Kepegawaian	Dokumen kepagawaian	6 dokumen	100%	100%
3.26.01.2.05.05	Sub Kegiatan Monitoring, Evaluasi, dan Penilaian Kinerja Pegawai	Dokumen hasil penilaian kinerja pegawai	2 dokumen	100%	100%
		Laporan hasil penatausahaan kepegawaian	12 dokumen		
3.26.01.2.06	Kegiatan Administrasi Umum Perangkat Daerah	Capaian Kinerja Pengelolaan Administrasi Umum	100 Persen	100%	100%
3.26.01.2.06.01	Sub Kegiatan Penyediaan Komponen Instalasi Listrik/Penerangan Bangunan Kantor	Komponen instalasi listrik	15 Jenis	100%	100%
3.26.01.2.06.02	Sub Kegiatan Penyediaan Peralatan dan Perlengkapan Kantor	Alat Tulis Kantor	15 Jenis	100%	100%
		Materai	57 Jenis	100%	100%
3.26.01.2.06.03	Sub Kegiatan Penyediaan Peralatan Rumah Tangga	Bahan dan peralatan kebersihan	53 Jenis	100%	100%

Kode	Urusan/Bidang Urusan dan Program/Kegiatan/Sub Kegiatan	Indikator Kinerja Progam/Kegiatan/Sub Kegiatan	Target dan Realisasi Tahun 2022		
			Target Kinerja Tahun 2022	Realisasi Kinerja Tahun 2022	Tingkat Realisasi (%)
(1)	(2)	(3)	(6)	(7)	(8) = (7)/(6)
3.26.01.2.06.05	Sub Kegiatan Penyediaan Barang Cetakan dan Penggandaan	Barang cetakan	2 Jenis	100%	100%
		Penggandaan	92.430 Lembar	100%	100%
3.26.01.2.06.06	Sub Kegiatan Penyediaan Bahan Bacaan dan Peraturan Perundang-undangan	Bahan bacaan dan langganan surat kabar	2 Jenis	100%	100%
3.26.01.2.06.09	Sub Kegiatan Penyelenggaraan Rapat Koordinasi dan Konsultasi SKPD	Laporan hasil perjalanan dinas dalam daerah	1.126 orang perjalanan	100%	100%
		Laporan hasil perjalanan dinas luar daerah	35 orang perjalanan	100%	100%
		Laporan hasil rapat	120 Dokumen	100%	100%
		Laporan penerimaan tamu	12 Dokumen	100%	100%
3.26.01.2.06.10	Sub Kegiatan Penatausahaan Arsip Dinamis pada SKPD	Laporan penataan arsip	1 Dokumen	100%	100%
3.26.01.2.07	Kegiatan Pengadaan Barang Milik Daerah Penunjang Urusan Pemerintah Daerah	Capaian Kinerja Pengadaan Barang Milik Daerah Penunjang Urusan Pemerintahan Daerah	100 Persen	100%	100%
3.26.01.2.07.05	Sub Kegiatan Pengadaan Mebel	Mebeler	14 Unit	100%	100%
3.26.01.2.07.06	Sub Kegiatan Pengadaan Peralatan dan Mesin Lainnya	Alat Pendingin/AC	3 Unit	100%	100%
		Komputer	2 Unit	100%	100%
		Laptop	4 Unit	100%	100%
		Mesin pemotong rumput	2 Unit	100%	100%
		Peralatan Studio Laptop Multimedia	1 Unit	100%	100%
		Peralatan Studio Mic Podcast	2 Unit	100%	100%

Kode	Urusan/Bidang Urusan dan Program/Kegiatan/Sub Kegiatan	Indikator Kinerja Progam/Kegiatan/Sub Kegiatan	Target dan Realisasi Tahun 2022		
			Target Kinerja Tahun 2022	Realisasi Kinerja Tahun 2022	Tingkat Realisasi (%)
(1)	(2)	(3)	(6)	(7)	(8) = (7)/(6)
		Peralatan Studio Sound System	1 Unit	100%	100%
		Peralatan Studio Stand Background Studio	1 Unit	100%	100%
		Peralatan Studio Stand Mic Podcast	2 Unit	100%	100%
		Peralatan Studio Televisi	1 Unit	100%	100%
		Peralatan Studio Tripot Kamera	1 Unit	100%	100%
		Peralatan Studio Wall Bracket	1 Unit	100%	100%
		Printer	2 Unit	100%	100%
		Kendaraan Roda 4	1 Unit	100%	100%
		Kendaraan Roda 3	1 Unit	100%	100%
		Peralatan Studio Clip On	1 Unit	100%	100%
		TV	1 Unit	100%	100%
3.26.01.2.08	Kegiatan Penyediaan Jasa Penunjang Urusan Pemerintahan Daerah	Capaian Kinerja Penyediaan Jasa Penunjang Urusan Pemerintahan Daerah	100 Persen	100%	100%
3.26.01.2.08.02	Sub Kegiatan Penyediaan Jasa Komunikasi, Sumber Daya Air dan Listrik	Pembayaran rekening listrik	12 Bulan	100%	100%
		Pembayaran rekening telepon	12 Bulan	100%	100%
3.26.01.2.08.03	Sub Kegiatan Penyediaan Jasa Peralatan dan Perlengkapan Kantor	Jasa perbaikan peralatan dan perlengkapan kantor	12 Bulan	100%	100%
3.26.01.2.08.04	Sub Kegiatan Penyediaan Jasa Pelayanan Umum Kantor	Laporan Kegiatan Administrasi Kantor	1 Dokumen	100%	100%
		Laporan Kegiatan Kebersihan Kantor	1 Dokumen	100%	100%
		Laporan Kegiatan Keamanan Kantor	1 Dokumen	100%	100%
		Laporan Kegiatan Pelayanan Umum Kantor/FO	1 Dokumen	100%	100%

Kode	Urusan/Bidang Urusan dan Program/Kegiatan/Sub Kegiatan	Indikator Kinerja Progam/Kegiatan/Sub Kegiatan	Target dan Realisasi Tahun 2022		
			Target Kinerja Tahun 2022	Realisasi Kinerja Tahun 2022	Tingkat Realisasi (%)
(1)	(2)	(3)	(6)	(7)	(8) = (7)/(6)
		Laporan Kegiatan Perawatan Kendaraan Operasional	1 Dokumen	100%	100%
3.26.01.2.09	Kegiatan Pemeliharaan Barang Milik Daerah Penunjang Urusan Pemerintahan Daerah	Capaian Kinerja Pemeliharaan Barang Milik Daerah	100 Persen	100%	100%
3.26.01.2.09.02	Sub Kegiatan Penyediaan Jasa Pemeliharaan, Biaya Pemeliharaan, Pajak, dan Perizinan Kendaraan Dinas Operasional atau Lapangan	Bahan bakar minyak	24 Unit	100%	100%
		Biaya pajak perpanjangan kendaraan	24 Unit	100%	100%
		Pemeliharaan suku cadang dan service	24 Unit	100%	100%
3.26.01.2.09.09	Sub Kegiatan Pemeliharaan/Rehabilitasi Gedung Kantor dan Bangunan Lainnya	Pemeliharaan gedung kantor dan rumah dinas	2 Unit	100%	100%
3.22.08	PROGRAM PENYELENGGARAAN KEISTIMEWAAN YOGYAKARTA URUSAN KEBUDAYAAN	Cakupan Desa Wisata	33,33 Persen	100%	100%
3.22.08.2.08	Kegiatan Pengembangan Kearifan Lokal dan Potensi Budaya	Capaian Kinerja Pengembangan Kalurahan Wisata	33,33 Persen	100%	100%
3.22.08.2.08.02	Sub Kegiatan Pengembangan Atraksi Wisata Budaya	Festival Segoro Kidul	8 Event	100%	100%
		Peningkatan kapasitas Sadar Wisata dan Sapta Pesona	10 Desa	100%	100%

Kode	Urusan/Bidang Urusan dan Program/Kegiatan/Sub Kegiatan	Indikator Kinerja Progam/Kegiatan/Sub Kegiatan	Target dan Realisasi Tahun 2022		
			Target Kinerja Tahun 2022	Realisasi Kinerja Tahun 2022	Tingkat Realisasi (%)
(1)	(2)	(3)	(6)	(7)	(8) = (7)/(6)
3.26.02	PROGRAM PENINGKATAN DAYA TARIK DESTINASI PARIWISATA	Cakupan Peningkatan Destinasi Pariwisata	2,71 Persen	6.427.624.465	31%
3.26.02.2.01	Kegiatan Pengelolaan Daya Tarik Wisata Kabupaten/Kota	Cakupan Peningkatan Daya Tarik Destinasi Wisata	28,57 Persen	100%	100%
3.26.02.2.01.01	Sub Kegiatan Penetapan Daya Tarik Wisata Kabupaten/Kota	Jumlah dokumen penetapan daya tarik wisata	1 Dokumen	100%	100%
3.26.02.2.01.03	Sub Kegiatan Pengembangan Daya Tarik Wisata Kabupaten/Kota	Pentas Rintisan Kalurahan Budaya	1 Paket	100%	100%
		Meningkatnya ketrampilan dan pengetahuan bagi masyarakat dan pelaku wisata sebesar 90%dari 40 peserta	40 Orang		
3.26.02.2.01.04	Sub Kegiatan Monitoring dan Evaluasi Pengelolaan Daya Tarik Wisata Kabupaten/Kota	Laporan Kegiatan Kebersihan Obyek Wisata	12 Dokumen	100%	100%
		Laporan Monitoring dan Evaluasi Pengelolaan Daya Tarik Wisata Kabupaten/Kota	12 Dokumen	100%	100%
		Laporan Pengamanan Kegiatan Event Wisata di Semua Destinasi Wisata	1 Dokumen	100%	100%
		Laporan Posko Terpadu Pariwisata	1 Dokumen	100%	100%
		Lomba Kreatifitas Seni	1 Kali	100%	100%
3.26.02.2.02	Kegiatan Pengelolaan Kawasan Strategis Pariwisata Kabupaten/Kota	Cakupan Peningkatan Pengelolaan Sarana dan Prasarana Kawasan Strategis Pariwisata	4,35 Persen	100%	100%

Kode	Urusan/Bidang Urusan dan Program/Kegiatan/Sub Kegiatan	Indikator Kinerja Progam/Kegiatan/Sub Kegiatan	Target dan Realisasi Tahun 2022		
			Target Kinerja Tahun 2022	Realisasi Kinerja Tahun 2022	Tingkat Realisasi (%)
(1)	(2)	(3)	(6)	(7)	(8) = (7)/(6)
3.26.02.2.02.04	Sub Kegiatan Pengadaan/Pemeliharaan/Rehabilitasi Sarana dan Prasarana dalam Pengelolaan Kawasan Wisata Strategis Pariwisata Kabupaten/Kota Pengadaan/Pemeliharaan/Rehabilitasi Sarana dan Prasarana dalam Pengelolaan Kawasan Wisata Strategis Pariwisata Kabupaten/Kota	Dokumen perencanaan destinasi wisata	9 Dokumen	100%	100%
		Dokumen perencanaan/konsultasi pembangunan sarpras destinasi wisata	9 Dokumen	100%	100%
		Laporan kegiatan pengadaan/pemeliharaan/rehabilitasi sarana dan prasarana dalam pengelolaan kawasan wisata strategis pariwisata kabupaten/kota	12 Dokumen	100%	100%
		Pembangunan sarpras destinasi wisata	8 Unit	100%	100%
		Pemeliharaan sarpras destinasi wisata dan fasilitas umum	13 Kegiatan	100%	100%
3.26.02.2.03	Kegiatan Pengelolaan Destinasi Pariwisata Kabupaten/Kota	Cakupan Pengelolaan Destinasi Pariwisata		80,4%	80,4%
3.26.02.2.03.01	Sub Kegiatan Penetapan Destinasi Pariwisata Kabupaten/Kota	Dokumen penetapan kawasan strategis pariwisata	1 Dokumen	100%	100%

Kode	Urusan/Bidang Urusan dan Program/Kegiatan/Sub Kegiatan	Indikator Kinerja Progam/Kegiatan/Sub Kegiatan	Target dan Realisasi Tahun 2022		
			Target Kinerja Tahun 2022	Realisasi Kinerja Tahun 2022	Tingkat Realisasi (%)
(1)	(2)	(3)	(6)	(7)	(8) = (7)/(6)
3.26.02.2.03.02	Sub Kegiatan Perencanaan Destinasi Pariwisata Kabupaten/Kota	Dokumen Perencanaan Destinasi pariwisata	1 Dokumen	100%	100%
3.26.02.2.03.04	Sub Kegiatan Pengadaan/Pemeliharaan/Rehabilitasi Sarana dan Prasarana dalam Pengelolaan Destinasi Pariwisata Kabupaten/Kota	Pemeliharaan kelengkapan infrastruktur dasar, fasilitas umum dan fasilitas pariwisata	22 Objek	2%	2%
3.26.02.2.03.05	Sub Kegiatan Monitoring dan Evaluasi Pengelolaan Destinasi Pariwisata Kabupaten/Kota	Laporan kegiatan Monitoring dan Evaluasi Pengelolaan Destinasi Pariwisata Kabupaten/Kota	1 Dokumen	100%	100%
3.26.02.2.03.06	Sub Kegiatan Pemberdayaan Masyarakat dalam Pengelolaan Destinasi Pariwisata Kabupaten/Kota	Laporan Pemberdayaan Masyarakat dalam Pengelolaan Kawasan Strategis Pariwisata Kabupaten/Kota	1 Dokumen	100%	100%
3.26.02.2.04	Kegiatan Penetapan Tanda Daftar Usaha Pariwisata Daerah Kabupaten/Kota	Cakupan Peningkatan Jumlah Penerbitan Ijin Usaha Pariwisata		100%	100%
3.26.02.2.04.01	Sub Kegiatan Penyediaan Layanan Pendaftaran Usaha Pariwisata Kabupaten/Kota	Laporan Layanan Pendaftaran Usaha Pariwisata	1 Dokumen	100%	100%
3.26.02.2.04.03	Sub Kegiatan Pengelolaan Investasi Pariwisata	Laporan Pemungutan Retribuis Obyek Wisata	12 Dokumen	100%	100%
3.26.02.2.04.04	Sub Kegiatan Pembinaan dan Pengawasan Usaha Pariwisata	Bimtek dan pemantauan UJP	210 UJP	100%	100%
		Sosialisasi Usaha Jasa Pariwisata	20 Kali	100%	100%
3.26.02.2.04.05	Sub Kegiatan Fasilitasi Standarisasi Industri dan Usaha Pariwisata	Peserta Sosialisasi Standarisasi Industri dan Usaha Pariwisata	50 Orang	100%	100%

Kode	Urusan/Bidang Urusan dan Program/Kegiatan/Sub Kegiatan	Indikator Kinerja Progam/Kegiatan/Sub Kegiatan	Target dan Realisasi Tahun 2022		
			Target Kinerja Tahun 2022	Realisasi Kinerja Tahun 2022	Tingkat Realisasi (%)
(1)	(2)	(3)	(6)	(7)	(8) = (7)/(6)
3.26.03	PROGRAM PEMASARAN PARIWISATA	Cakupan Peningkatan Kunjungan Wisatawan	2 Persen	100%	100%
3.26.03.2.01	Kegiatan Pemasaran Pariwisata Dalam dan Luar Negeri Daya Tarik, Destinasi dan Kawasan Strategis Pariwisata Kabupaten/Kota	Cakupan Peningkatan Kunjungan Wisatawan	2 Persen	100%	100%
3.26.03.2.01.01	Sub Kegiatan Penguatan Promosi melalui Media Cetak, Elektronik, dan Media Lainnya Baik Dalam dan Luar Negeri	Lomba foto pariwisata	1 Kegiatan	100%	100%
		Pameran Pariwisata	1 Kegiatan	100%	
		Pemeliharaan Baliho	5 Paket	100%	100%
		Promosi melalui cetak goodie bag pariwisata	2.400 Buah	100%	100%
		Promosi melalui media cetak buku Bantul Harmony	4.000 Buku	100%	100%
		Promosi melalui media elektronik dalam dan luar negeri	4 Buku	100%	100%
		Promosi melalui media signboot	2 Paket	100%	100%
		Promosi melalui media sosial	1 Paket	100%	100%
		Pembuatan Kalender Wisata	2.400 Buah	100%	100%
		Pembuatan Video Klip Pariwisata	5 Paket	100%	100%
		Sosialisasi Pariwisata Berbasis Digital	10 Kali	100%	100%
3.26.03.2.01.02	Sub Kegiatan Fasilitasi Kegiatan Pemasaran Pariwisata Baik	Laporan kegiatan kebersihan TIC	12 Dokumen	100%	100%

Kode	Urusan/Bidang Urusan dan Program/Kegiatan/Sub Kegiatan	Indikator Kinerja Progam/Kegiatan/Sub Kegiatan	Target dan Realisasi Tahun 2022		
			Target Kinerja Tahun 2022	Realisasi Kinerja Tahun 2022	Tingkat Realisasi (%)
(1)	(2)	(3)	(6)	(7)	(8) = (7)/(6)
	Dalam dan Luar Negeri Pariwisata Kabupaten/Kota				
		Laporan kegiatan pelayanan operasional TIC	12 Dokumen	100%	100%
		Laporan kegiatan promosi pariwisata	12 Dokumen	100%	100%
		Peningkatan kunjungan wisatawan	10 Dokumen	100%	100%
		Fasilitasi Komunitas Sepeda Bantul	1 Kegiatan	100%	100%
3.26.03.2.01.03	Sub Kegiatan Penyediaan Data dan Penyebaran Informasi Pariwisata Kabupaten/Kota, Baik Dalam dan Luar Negeri	Pemeliharaan dan pengembangan aplikasi Jelajah Bantul	1 Kegiatan	100%	100%
		Pemeliharaan dan pengembangan aplikasi Sim Data Pariwisata	1 Kegiatan	100%	100%
3.26.03.2.01.04	Sub Kegiatan Peningkatan Kerja Sama dan Kemitraan Pariwisata Dalam dan Luar Negeri	Dokumen Perikatan Kerja Sama	12 Dokumen	100%	100%
		Iuran Java Promo	1 Tahun	100%	100%
		Pentas Bandara	3 Kegiatan	100%	100%
		Table Top	1 Kegiatan	100%	100%
		Temu Pelaku Wisata	5 Kegiatan	100%	100%
		Travel dialog	1 Paket	100%	100%
3.26.05	PROGRAM PENGEMBANGAN SUMBER DAYA PARIWISATA DAN EKONOMI KREATIF	Pengembangan Sumber Daya Pariwisata dan Ekonomi Kreatif	2 CBT	100%	100%
3.26.05.2.01	Kegiatan Pelaksanaan Peningkatan Kapasitas Sumber Daya Manusia Pariwisata dan Ekonomi Kreatif Tingkat Dasar	Cakupan Peningkatan Kapasitas Sumber Daya Manusia Pariwisata dan Ekonomi Kreatif Tingkat Dasar	112 Persen	100%	100%

Kode	Urusan/Bidang Urusan dan Program/Kegiatan/Sub Kegiatan	Indikator Kinerja Progam/Kegiatan/Sub Kegiatan	Target dan Realisasi Tahun 2022		
			Target Kinerja Tahun 2022	Realisasi Kinerja Tahun 2022	Tingkat Realisasi (%)
(1)	(2)	(3)	(6)	(7)	(8) = (7)/(6)
3.26.05.2.01.01	Sub Kegiatan Pengembangan Kompetensi SDM Pariwisata dan Ekonomi Kreatif Tingkat Dasar	Laporan kegiatan pengembangan kompetensi SDM pariwisata dan eknomi kreatif tingkat dasar	12 Bulan	100%	100%
		Meningkatnya ketrampilan dan pengetahuan bagi masyarakat dan pelaku wisata sebesar 90%dari 120 peserta	120 Orang	100%	100%
		Sosialisasi Terkait Ekonomi Kreatif di Desa Wisata	30 Desa Wisata	100%	100%
		Workshop Ekonomi Kreatif	1 Kali	100%	100%
		Launching Kabupaten Kreatif	1 Kegiatan	100%	100%
3.26.05.2.01.02	Sub Kegiatan Peningkatan Peran Serta Masyarakat dalam Pengembangan Kemitraan Pariwisata	Kelembagaan Pokdarwis/Desa Wisata	100 Orang	100%	100%
		Laporan kegiatan peningkatan peran serta masyarakat dalam pengembangan kemitraan pariwisata	12 Dokumen	100%	100%
		Penguatan Kelembagaan Pokdarwis/Desa Wisata	50 Orang	100%	100%
		Pokdarwis berprestasi dalam tiga kategori	3 Kelompok	100%	100%
		Temu Saka Pariwisata	50 Orang	100%	100%
		Meningkatnya ketrampilan dan pengetahuan bagi masyarakat dan pelaku wisata sebesar 90%dari 120 peserta	120	100%	100%
		Sosialisasi Pokdarwis/Desa Wisata	5 Kali	100%	100%

Berdasarkan hasil evaluasi terhadap Renja Dinas Pariwisata Kabupaten Bantul Tahun 2022 pada Tabel 2.1, dapat dijelaskan beberapa hal sebagai berikut:

1. Program/kegiatan yang tidak memenuhi target kinerja yang direncanakan dan faktor penghambat disajikan pada table berikut:

Tabel 2.2

Program/Kegiatan yang Tidak Memenuhi Target Kinerja yang Direncanakan dan Faktor-Faktor Penghambat

No	Program/Kegiatan yang Memenuhi Target Kinerja	Faktor Penghambat
1.	Program Peningkatan Daya Tarik Destinasi Pariwisata	Dikarenakan entry pada Aplikasi Omspam melebihi batas waktu yang ditentukan.
1.1	Kegiatan Pengelolaan Destinasi Pariwisata Kabupaten/Kota	Dikarenakan entry pada Aplikasi Omspam melebihi batas waktu yang ditentukan.
1.1.1	Sub Kegiatan Pengadaan/ Pemeliharaan/ Rehabilitasi Sarana dan Prasarana dalam Pengelolaan Destinasi Pariwisata Kabupaten/Kota	Dikarenakan entry pada Aplikasi Omspam melebihi batas waktu yang ditentukan

2. Kinerja program/kegiatan yang memenuhi target kinerja yang direncanakan dan faktor-faktor pendukung keberhasilan disajikan pada tabel berikut:

Tabel 2.3

Program/Kegiatan yang Memenuhi Target Kinerja yang Direncanakan dan Faktor-Faktor Pendukung Keberhasilan

No.	Program/Kegiatan yang Memenuhi Target Kinerja	Faktor Pendukung Keberhasilan
1.	Program Pemasaran Pariwisata	Pelaksanaan Pemasaran Pariwisata Dalam dan Luar Negeri Daya Tarik, Destinasi,

No.	Program/Kegiatan yang Memenuhi Target Kinerja	Faktor Pendukung Keberhasilan
		dan Kawasan Strategis Pariwisata Kabupaten/Kota.
1.1	Kegiatan Pemasaran Pariwisata Dalam dan Luar Negeri Daya Tarik, Destinasi dan Kawasan Strategis Pariwisata Kabupaten/Kota	Pelaksanaan Promosi Pariwisata melalui Media Cetak (Cetak Baliho, Buku Destinasi, Bahan Promosi di Bandara), Media Sosial, Media Elektronik (Video Promosi Pariwisata, Video Bantul The Harmony of Nature and Culture), Pentas di Bandara, Table Top, dan Media On Line Nasional, Pameran Pariwisata, dan Sosialisasi Pariwisata Berbasis Digital.
1.1.1	Sub Kegiatan Fasilitasi Kegiatan Pemasaran Pariwisata Baik Dalam dan Luar Negeri Pariwisata Kabupaten/Kota	Pelaksanaan Fasilitasi Kegiatan Pemasaran Pariwisata Baik Dalam dan Luar Negeri Pariwisata Kabupaten/Kota berupa Pelayanan Informasi Pariwisata (Tourism Information Center), Tersusunnya Kajian Pola Perjalanan Wisata, dan Kajian Analisis Pasar Pariwisata.
2.	Program Peningkatan Daya Tarik Destinasi Pariwisata	Pelaksanaan Pengelolaan Daya Tarik Wisata, Destinasi, dan Tanda Daftar Usaha Pariwisata Daerah Kabupaten/Kota.
2.1	Kegiatan Pengelolaan Daya Tarik Wisata Kabupaten/Kota	Pelaksanaan Monitoring dan Evaluasi Pengelolaan Daya Tarik Wisata Kabupaten/Kota.
2.1.1	Sub Kegiatan Monitoring dan Evaluasi Pengelolaan Daya Tarik Wisata Kabupaten/Kota	Pelaksanaan Kegiatan Pengendalian, Posko Terpadu di Obyek Wisata, Pelaksanaan Pentas Daya Tarik di Destinasi Wisata.
2.2	Kegiatan Pengelolaan Destinasi Pariwisata Kabupaten/Kota	Pelaksanaan Pengadaan/ Pemeliharaan/ Rehabilitasi

No.	Program/Kegiatan yang Memenuhi Target Kinerja	Faktor Pendukung Keberhasilan
		Sarana dan Prasarana dalam Pengelolaan Destinasi Pariwisata Kabupaten/Kota.
2.2.1	Sub Kegiatan Pengadaan/Pemeliharaan/Rehabilitasi Sarana dan Prasarana dalam Pengelolaan Destinasi Pariwisata Kabupaten/Kota	Tersusunnya Dokumen Perencanaan dan Pengawasan Sarana dan Prasarana Destinasi Wisata, dan Pelaksanaan Pembangunan dan Pemeliharaan Sarana dan Prasarana Destinasi Wisata.
2.3	Kegiatan Penetapan Tanda Daftar Usaha Pariwisata Daerah Kabupaten/Kota	Penerbitan Tanda Daftar Usaha Pariwisata Kabupaten/Kota.
2.3.1	Sub Kegiatan Penerbitan Tanda Daftar Usaha Pariwisata Kabupaten/Kota	Pelaksanaan Sosialisasi terhadap Usaha Jasa Pariwisata.
3.	Program Pengembangan Sumber Daya Pariwisata dan Ekonomi Kreatif	Pelaksanaan Peningkatan Kapasitas Sumber Daya Manusia Pariwisata dan Ekonomi Kreatif Tingkat Dasar.
3.1	Kegiatan Pelaksanaan Peningkatan Kapasitas Sumber Daya Manusia Pariwisata dan Ekonomi Kreatif Tingkat Dasar	Pelaksanaan Pengembangan Kompetensi SDM Pariwisata dan Ekonomi Kreatif Tingkat Dasar.
3.1.1	Sub Kegiatan Pengembangan Kompetensi SDM Pariwisata dan Ekonomi Kreatif Tingkat Dasar	Pelaksanaan Pelatihan Ketrampilan Sumber Daya Pariwisata dan Pelaksanaan Pemberdayaan Desa Wisata dan Pokdarwis melalui Pelatihan dan Lomba Desa Wisata.
4.	Program Penyelenggaraan Keistimewaan Urusan Kebudayaan	Pelaksanaan Pengembangan Kearifan Lokal dan Potensi Budaya.
4.1	Kegiatan Pengembangan Kearifan Lokal dan Potensi Budaya	Pelaksanaan Pengembangan Atraksi Wisata Budaya.

No.	Program/Kegiatan yang Memenuhi Target Kinerja	Faktor Pendukung Keberhasilan
4.1.1	Sub Kegiatan Pengembangan Atraksi Wisata Budaya	Pelaksanaan Event Wisata Budaya di Destinasi Wisata dan Rintisan Kalurahan Budaya.

Sebagaimana faktor-faktor penghambat dan pendukung yang disajikan pada Tabel 2.2, dan Tabel 2.3, maka kebijakan/tindakan perencanaan dan penganggaran pada Tahun 2024 yang perlu diambil sehingga seluruh kinerja program/kegiatan yang direncanakan dapat tercapai adalah sebagai berikut:

1. Meningkatkan sarana dan fasilitas di semua kawasan wisata dengan pengembangan pariwisata.
2. Meningkatkan peran serta dan pemberdayaan masyarakat dalam pengelolaan kepariwisataan yang kreatif dan inovatif .
3. Mengoptimalkan pelayanan pariwisata yang mengedepankan Sapta Pesona dan Sadar Wisata.
4. Meningkatkan kualitas dan kuantitas kompetensi Sumber Daya pariwisata dan ekonomi kreatif.
5. Meningkatkan kerja sama dan peran antar pemangku kepentingan dalam pengembangan investasi dan pelayanan pariwisata.
6. Meningkatkan kualitas dan kuantitas materi informasi dan promosi yang menarik dan inovatif.
7. Pengembangan kerja sama promosi pariwisata secara optimal dan terpadu.
8. Mengembangkan data dan informasi pariwisata yang akurat dan terkini

2.2 Analisis Kinerja Pelayanan Perangkat Daerah

Analisis kinerja pelayanan Perangkat Daerah merupakan kajian terhadap capaian kinerja palayanan Perangkat Daerah berdasarkan indikator kinerja yang sudah ditentukan. Sehubungan dengan hal tersebut, analisis kinerja Perangkat Daerah dilakukan terhadap penilaian capaian Indikator

Kinerja Utama (IKU) Perangkat Daerah Tahun 2022 sesuai IKU yang telah ditetapkan pada Renstra Perangkat Daerah Tahun 2021-2026.

Capaian IKU Perangkat Daerah Tahun 2022 disajikan pada tabel berikut:

Tabel 2.4

Pencapaian Kinerja Pelayanan Dinas Pariwisata Kabupaten Bantul Tahun 2022

No	Indikator Kinerja Utama (IKU)	Tahun 2022		Catatan Analisis
		Target	Realisasi	
1.	Jumlah Kunjungan Wisatawan	2.057.000 orang	5.436.213 orang	Pemberlakukan PPKM level I berdampak pada mulai banyaknya destinasi wisata yang dibuka dan promosi wisata baik melalui media cetak, elektronik maupun media lainnya sehingga jumlah kunjungan wisatawan mengalami peningkatan dibandingkan pada Tahun 2021.
2.	Lama Tinggal Wisatawan	1,25 hari	2,03 hari	Meningkatnya minat wisatawan untuk lebih berlama tinggal karena adanya daya tarik wisata atau *event* di obyek wisata.
3.	Jumlah Belanja Wisatawan	744.188 rupiah/orang	767.234 rupiah/hari	Meningkatnya daya beli wisatawan.
4.	Jumlah Parameter Kabupaten Kreatif yang dipenuhi	14 jumlah parameter	14 jumlah parameter	Jumlah pengisian borang kabupaten kreatif.

Sesuai pencapaian IKU Dinas Pariwisata Kabupaten Bantul Tahun 2022 yang disajikan pada Tabel 2.4, dapat diketahui bahwa:

1. Tidak ada IKU Dinas Pariwisata Kabupaten Bantul yang tidak memenuhi target.
2. IKU Dinas Pariwisata Kabupaten Bantul yang dapat memenuhi target adalah:
    a. Jumlah Kunjungan Wisatawan
    b. Lama Tinggal Wisatawan
    c. Jumlah Belanja Wisatawan
    d. Jumlah Parameter Kabupaten Kreatif yang dipenuhi

    IKU tersebut dapat memenuhi target karena didukung oleh beberapa hal sebagai berikut:
    a. Pelaksanaan promosi melalui media cetak, media sosial, media elektronik maupun kerjasama dengan mitra.
    b. Peningkatan sarana dan prasarana di destinasi wisata.
    c. Penigkatan kapasitas SDM pariwisata melalui pelatihan bagi pelaku wisata/masyarakat dan ekonomi kreatif
    d. Peningkatan peran serta masyarakat dalam pembinaan kelembagaan pokdarwis dan desa wisata.

2.3 Isu-isu Penting Penyelenggaraan Tugas dan Fungsi Perangkat Daerah

Sebagai Perangkat Daerah yang bertanggungjawab kepada Bupati melalui Sekretaris Daerah, Dinas Pariwisata Kabupaten Bantul merupakan Perangkat Daerah yang menyelenggarakan urusan Pariwisata. Pada Tahun 2022 urusan tersebut diselenggarakan oleh Dinas Pariwisata Kabupaten Bantul. Dalam penyelenggaraan urusan tersebut ditemui kekuatan dan kelemahan sebagai berikut:

Tabel 2.5

Kekuatan dan Kelemahan yang Dihadapi Selama Tahun 2022

Kekuatan	Kelemahan
Banyak dan Aneka Ragam Destinasi Wisata.	Belum Optimalnya Perwujudan Sapta Pesona dan Sadar Wisata di Destinasi Wisata.
Culture dan Budaya Masyarakat yang Khas.	Belum Optimalnya Produk Perencanaan Pengembangan Kepariwisataan Daerah.
Kabupaten Bantul masuk dalam Kawasan Strategis Pariwisata Nasional (KSPN).	Kendala Aspek Legalitas Pertanahan untuk Pengembangan Pariwisata.

Selain itu, selama Tahun 2022 juga ditemui beberapa peluang dan tantangan yaitu:

Tabel 2.6

Peluang dan Tantangan yang Dihadapi Selama Tahun 2022

Peluang	Tantangan
Makin terbukanya masyarakat untuk mengikuti pembinaan Sapta Pesona dan Sadar Wisata	Dengan SDM Pariwisata baik dari stakeholder, pelaku wisata maupun masyarakat umum yang sangat terbatas dituntut untuk melaksanakan pembinaan secara optimal.
Peningkatan kualitas dan kuantitas *event* wisata dan atraksi wisata	Penyelenggaraan *event* dan atraksi tingkat nasional.
Kepedulian dunia pendidikan yang cukup tinggi terutama bagi Perguruan Tinggi dalam mendukung kepariwisataan	Liberalisasi perdagangan pasar bebas dalam negeri dan berimplementasi yang mengharuskan kepariwisataan mempunyai daya saing tinggi dan berstandar internasional.

Dengan memperhatikan kekuatan dan kelemahan serta peluang dan tantangan yang dihadapi selama Tahun 2022, maka strategi pada Tahun 2024 yang berupa catatan dan rekomendasi untuk ditindaklanjuti dalam perumusan program dan kegiatan Dinas Pariwisata Kabupaten Bantul pada Tahun 2024 adalah sebagai berikut:

1. Peningkatan standar kualitas daya tarik destinasi wisata, jasa usaha pariwisata, SDM pariwisata dan jaringan ekonomi kreatif sehingga memiliki standar kualitas prima dalam memberikan pelayanan pada wisatawan;
2. Jaringan promosi dan pemasaran pariwisata yang dapat diperkuat dan diperluas baik ke pasar dalam negeri maupun luar negeri;
3. Pemanfaatan data dan teknologi informasi dalam strategi pengembangan dan pemasaran pariwisata;
4. Penguatan Sapta Pesona dan Sadar Wisata khususnya ke semua stakeholder pariwisata dan masyarakat pada umumnya;
5. Peningkatan kapasitas sumber daya pariwisata dan ekonomi kreatif melalui pembinaan dan pelatihan.

2.4 Review terhadap Rancangan Awal RKPD Tahun 2024

Review terhadap Rancangan Awal RKPD Kabupaten Bantul Tahun 2024 dilakukan dengan membandingkan antara Rancangan Awal RKPD Kabupaten Bantul Tahun 2024 dengan hasil analisis kebutuhan Dinas Pariwisata Kabupaten Bantul Tahun 2024. Hasil review terhadap Rancangan Awal RKPD Kabupaten Bantul Tahun 2024 disajikan pada tabel berikut:

Tabel 2.7
Review terhadap Rancangan Awal RKPD Kabupaten Bantul Tahun 2024

Nama Perangkat Daerah: Dinas Pariwisata Kabupaten Bantul

No	Rancangan Awal RKPD					Hasil Analisis Kebutuhan					Catatan Penting
	Program/ Kegiatan/Sub Kegiatan	Lokasi	Indikator Kinerja	Target Capaian	Pagu Indikatif	Program/ Kegiatan	Lokasi	Indikator Kinerja	Target Capaian	Pagu Indikatif	
1.	PROGRAM PENUNJANG URUSAN PEMERINTAHAN KABUPATEN/ KOTA	Kab. Bantul	Capaian Nilai Akuntanbilitas Kinerja Instansi Pemerintah (AKIP)	83 angka	8.278.484.440	PROGRAM PENUNJANG URUSAN PEMERINTAHAN KABUPATEN/ KOTA	Kab. Bantul	Capaian Nilai Akuntanbilitas Kinerja Instansi Pemerintah (AKIP)	83 angka	9.105.041.070	
1.1	Kegiatan Perencanaan, Penganggaran, dan Evaluasi Kinerja Perangkat Daerah	Kab. Bantul	Capaian Kinerja Perencanaan dan Evaluasi Perangkat Daerah	100 persen	54.755.160	Kegiatan Perencanaan, Penganggaran, dan Evaluasi Kinerja Perangkat Daerah	Kab. Bantul	Capaian Kinerja Perencanaan dan Evaluasi Perangkat Daerah	100 persen	56.951.160	
1.1.1	Sub Kegiatan Penyusunan Dokumen Perencanaan Perangkat Daerah	Kab. Bantul	Jumlah dokumen perencanaan Perangkat Daerah	3 dokumen	2.431.800	Sub Kegiatan Penyusunan Dokumen Perencanaan Perangkat Daerah	Kab. Bantul	Jumlah dokumen perencanaan Perangkat Daerah	3 dokumen	2.431.800	
1.1.2	Sub Kegiatan Evaluasi Kinerja Perangkat Daerah	Kab. Bantul	Jumlah laporan evaluasi kinerja Perangkat Daerah	4 laporan	52.323.360	Sub Kegiatan Evaluasi Kinerja Perangkat Daerah	Kab. Bantul	Jumlah laporan evaluasi kinerja Perangkat Daerah	4 laporan	54.519.360	

No	Rancangan Awal RKPD					Hasil Analisis Kebutuhan					Catatan Penting
	Program/ Kegiatan/Sub Kegiatan	Lokasi	Indikator Kinerja	Target Capaian	Pagu Indikatif	Program/ Kegiatan	Lokasi	Indikator Kinerja	Target Capaian	Pagu Indikatif	
1.2	Kegiatan Administrasi Keunagan Perangkat Daerah	Kab. Bantul	Capaian Kinerja Pengelolaan Administrasi Keuangan	100 persen	6.601.412.877	Kegiatan Administrasi Keunagan Perangkat Daerah	Kab. Bantul	Capaian Kinerja Pengelolaan Administrasi Keuangan	100 persen	6.603.608.877	
1.2.1	Sub Kegiatan Penyediaan Gaji dan Tunjangan ASN	Kab. Bantul	Jumlah orang yang merima gaji dan tunjangan ASN	63 orang	6.408.047.017	Sub Kegiatan Penyediaan Gaji dan Tunjangan ASN	Kab. Bantul	Jumlah orang yang merima gaji dan tunjangan ASN	63 orang	6.408.047.017	
1.2.2	Sub Kegiatan Administrasi Pelaksanaan Tugas ASN	Kab. Bantul	Jumlah dokumenn hasil penyediaan administrasi pelaksanaan tugas ASN	4 dokumen	141.288.900	Sub Kegiatan Administrasi Pelaksanaan Tugas ASN	Kab. Bantul	Jumlah dokumenn hasil penyediaan administrasi pelaksanaan tugas ASN	4 dokumen	141.288.900	
1.2.3	Sub Kegiatan Koordinasi Penyusunan Laporan Bulanan/ Triwulanan/ Semesteran	Kab. Bantul	Jumlah laporan keuangan bulanan/ triwulanan/ semesteran SKPD dan laporan koordinasi penyusunan laporan keuangan bulanan/ triwulanan/ semesteran SKPD	22 dokumen	52.076.960	Sub Kegiatan Koordinasi Penyusunan Laporan Bulanan/ Triwulanan/ Semesteran	Kab. Bantul	Jumlah laporan keuangan bulanan/ triwulanan/ semesteran SKPD dan laporan koordinasi penyusunan laporan keuangan bulanan/ triwulanan/ semesteran SKPD	22 dokumen	54.272.960	
1.3	Kegiatan Aministrasi	Kab. Bantul	Capaian Kinerja	100 persen	17.580.500	Kegiatan Aministrasi	Kab. Bantul	Capaian Kinerja	100 persen	17.580.500	

No	Rancangan Awal RKPD					Hasil Analisis Kebutuhan					Catatan Penting
	Program/ Kegiatan/Sub Kegiatan	Lokasi	Indikator Kinerja	Target Capaian	Pagu Indikatif	Program/ Kegiatan	Lokasi	Indikator Kinerja	Target Capaian	Pagu Indikatif	
	Pendapatan Daerah Kewenangan Perangkat Daerah		Pengeloaan Pendapatan Daerah Kewenangan Perangkat Daerah			Pendapatan Daerah Kewenangan Perangkat Daerah		Pengeloaan Pendapatan Daerah Kewenangan Perangkat Daerah			
1.3.1	Sub Kegiatan Pelaporan Pengelolaan Retribusi Daerah	Kab. Bantul	Jumlah laporan pengelolaan retribusi daerah	12 dokumen	17.580.500	Sub Kegiatan Pelaporan Pengelolaan Retribusi Daerah	Kab. Bantul	Jumlah laporan pengelolaan retribusi daerah	12 dokumen	17.580.500	
1.4	Kagiatan Administrasi Kepegawaian Perangkat Daerah	Kab. Bantul	Capaian Kinerja Pengelolaan Kepegawaian Perangkat Daerah	100 persen	25.550.980	Kagiatan Administrasi Kepegawaian Perangkat Daerah	Kab. Bantul	Capaian Kinerja Pengelolaan Kepegawaian Perangkat Daerah	100 persen	26.648.980	
1.4.1	Sub Kegiatan Monitoring, Evaluasi dan Penilaian Kinerja Pegawai	Kab. Bantul	Jumlah dokumen monitoring, evaluasi dan penilaian kinerja pegawai	5 dokumen	25.550.980	Sub Kegiatan Monitoring, Evaluasi dan Penilaian Kinerja Pegawai	Kab. Bantul	Jumlah dokumen monitoring, evaluasi dan penilaian kinerja pegawai	5 dokumen	26.648.980	
1.5	Kegiatan Administrasi Umum Perangkat Daerah	Kab. Bantul	Capaian Kinerja Pengelolaan Administrasi Umum	100 persen	745.614.000	Kegiatan Administrasi Umum Perangjat Daerah	Kab. Bantul	Capaian Kinerja Pengelolaan Administrasi Umum	100 persen	1.278.618.244	
1.5.1	Sub Kegiatan Penyediaan Komponen Instalasi Listrik/	Kab. Bantul	Jumlah paket komponen instalasi listrik/	12 paket	85.274.210	Sub Kegiatan Penyediaan Komponen Instalasi Listrik/	Kab. Bantul	Jumlah paket komponen instalasi listrik/	12 paket	78.186.710	

No	Rancangan Awal RKPD					Hasil Analisis Kebutuhan					Catatan Penting
	Program/ Kegiatan/Sub Kegiatan	Lokasi	Indikator Kinerja	Target Capaian	Pagu Indikatif	Program/ Kegiatan	Lokasi	Indikator Kinerja	Target Capaian	Pagu Indikatif	
	Penerangan Bangunan Kantor		penerangan bangunan kantor yang disediakan			Penerangan Bangunan Kantor		penerangan bangunan kantor yang disediakan			
1.5.2	Sub Kegiatan Penyediaan Peralatan dan Perlengkapan Kantor	Kab. Bantul	Jumlah paket peralatan dan perlengkapan kantor yang disediakan	61 paket	588.814.245	Sub Kegiatan Penyediaan Peralatan dan Perlengkapan Kantor	Kab. Bantul	Jumlah paket peralatan dan perlengkapan kantor yang disediakan	61 paket	525.919.002	
1.5.3	Sub Kegiatan Penyediaan Peralatan Rumah Tangga	Kab. Bantul	Jumlah paket perlatan rumah tangga yang disediakan	43 paket	570.069.417	Sub Kegiatan Penyediaan Peralatan Rumah Tangga	Kab. Bantul	Jumlah paket perlatan rumah tangga yang disediakan	43 paket	151.572.110	
1.5.4	Sub Kegiatan Penyediaan Barang Cetakan dan Penggandaan	Kab. Bantul	Jumlah paket barang cetakan dan penggandaan yang disediakan	7 paket	27.612.872	Sub Kegiatan Penyediaan Barang Cetakan dan Penggandaan	Kab. Bantul	Jumlah paket barang cetakan dan penggandaan yang disediakan	7 paket	27.658.622	
1.5.5	Sub Kegiatan Penyediaan Bahan Bacaan dan Peraturan Perundag-undangan	Kab. Bantul	Jumlah dokumen bahan bacaan dan peraturan perundang-uangan yang disediakan	2 dokumen	4.500.000	Sub Kegiatan Penyediaan Bahan Bacaan dan Peraturan Perundag-undangan	Kab. Bantul	Jumlah dokumen bahan bacaan dan peraturan perundang-uangan yang disediakan	2 dokumen	4.500.000	
1.5.6	Sub Kegiatan Fasilitasi Kunjungan Tamu	Kab. Bantul	Jumlah laporan fasilitasi kunjungan tamu	12 laporan	21.000.000	Sub Kegiatan Fasilitasi Kunjungan Tamu	Kab. Bantul	Jumlah laporan fasilitasi kunjungan tamu	12 laporan	21.000.000	

No	Rancangan Awal RKPD					Hasil Analisis Kebutuhan					Catatan Penting
	Program/ Kegiatan/Sub Kegiatan	Lokasi	Indikator Kinerja	Target Capaian	Pagu Indikatif	Program/ Kegiatan	Lokasi	Indikator Kinerja	Target Capaian	Pagu Indikatif	
1.5.7	Sub Kegiatan Penyelenggaraan Rapat Koordinasi dan Konsultasi SKPD	Kab. Bantul	Jumlah laporan rapat koordinasi dan konsultasi SPKD	12 laporan	470.058.000	Sub Kegiatan Penyelenggaraan Rapat Koordinasi dan Konsultasi SKPD	Kab. Bantul	Jumlah laporan rapat koordinasi dan konsultasi SPKD	12 laporan	450.035.800	
1.5.8	Sub Kegiatan Penatausahaan Arsip Dinamis pada SKPD	Kab. Bantul	Jumlah dokumen penatausahaa n arsip dinamis pada SKPD	2 dokumen	14.646.000	Sub Kegiatan Penatausahaan Arsip Dinamis pada SKPD	Kab. Bantul	Jumlah dokumen penatausahaan arsip dinamis pada SKPD	2 dokumen	14.646.000	
1.5.9	Sub Kegiatan Dukungan Pelaksanaan Sistem Pemerintahan Berbasis Elektronik pada SKPD	Kab. Bantul	Jumlah dokumen dukungan pelaksanaan system pemerintahan berbasis elektronik pada SKPD	1 dokumen	5.100.000	Sub Kegiatan Dukungan Pelaksanaan Sistem Pemerintahan Berbasis Elektronik pada SKPD	Kab. Bantul	Jumlah dokumen dukungan pelaksanaan system pemerintahan berbasis elektronik pada SKPD	1 dokumen	5.100.000	
1.6	Kegiatan Pengadaan Barang Milik Daerah Penunjang Urusan Pemerintah Daerah	Kab. Bantul	Capaian kinerja pengadaan Barang Milik Daerah penunjang urusan pemerintah daerah	100 persen	192.190.000	Kegiatan Pengadaan Barang Milik Daerah Penunjang Urusan Pemerintah Daerah	Kab. Bantul	Capaian kinerja pengadaan Barang Milik Daerah penunjang urusan pemerintah daerah	100 persen	192.190.000	
1.6.1	Sub Kegiatan Pengadaan Kendaraan Dinas Operasional atau Lapangan	Kab. Bantul	Jumlah unit kendaraan operasional atau lapangan yang disediakan	4 unit	181.300.000	Sub Kegiatan Pengadaan Kendaraan Dinas Operasional atau Lapangan	Kab. Bantul	Jumlah unit kendaraan operasional atau lapangan yang disediakan	4 unit	181.300.000	

No	Rancangan Awal RKPD					Hasil Analisis Kebutuhan					Catatan Penting
	Program/ Kegiatan/Sub Kegiatan	Lokasi	Indikator Kinerja	Target Capaian	Pagu Indikatif	Program/ Kegiatan	Lokasi	Indikator Kinerja	Target Capaian	Pagu Indikatif	
1.6.2	Sub Kegiatan Pengadaan Mebel	Kab. Bantul	Jumlah paket mebel yang disediakan	2 unit	10.890.000	Sub Kegiatan Pengadaan Mebel	Kab. Bantul	Jumlah paket mebel yang disediakan	2 unit	10.890.000	
1.7	Kegiatan Penyediaan Jasa Penunjang Urusan Pemerintahan Daerah	Kab. Bantul	Capaian Kinerja Penyediaan Jasa Urusan Pemerintahan Dearah	100 persen	259.316.000	Kegiatan Penyediaan Jasa Penunjang Urusan Pemerintahan Daerah	Kab. Bantul	Capaian Kinerja Penyediaan Jasa Urusan Pemerintahan Dearah	100 persen	302.719.660	
1.7.1	Sub Kegiatan Penyediaan Jasa Surat Menyurat	Kab. Bantul	Jumlah Laporan Penyediaan Jasa Surat Menyurat	1 laporan	3.000.000	Sub Kegiatan Penyediaan Jasa Surat Menyurat	Kab. Bantul	Jumlah Laporan Penyediaan Jasa Surat Menyurat	1 laporan	2.041.800	
1.7.1	Sub Kegiatan Penyediaan Jasa Komunikasi, Sumber Daya Air dan Listrik	Kab. Bantul	Jumlah Laporan Penyediaan Jasa Komunikasi, Sumber Daya Air dan Listrik yang Disediakan	12 laporan	258.000.000	Sub Kegiatan Penyediaan Jasa Komunikasi, Sumber Daya Air dan Listrik	Kab. Bantul	Jumlah Laporan Penyediaan Jasa Komunikasi, Sumber Daya Air dan Listrik yang Disediakan	12 laporan	48.000.000	
1.7.2	Sub Kegiatan Penyediaan Jasa Peralatan dan Perlengkapan Kantor	Kab. Bantul	Jumlah Laporan Penyediaan Jasa Peralatan dan Perlengkapan Kantor Yang Disediakan	12 laporan	80.000.000	Sub Kegiatan Penyediaan Jasa Peralatan dan Perlengkapan Kantor	Kab. Bantul	Jumlah Laporan Penyediaan Jasa Peralatan dan Perlengkapan Kantor yang Disediakan	12 laporan	70.910.000	
1.7.3	Sub Kegiatan Penyediaan Jasa	Kab. Bantul	Jumlah Laporan	12 laporan	174.081.860	Sub Kegiatan Penyediaan Jasa	Kab. Bantul	Jumlah Laporan	12 laporan	181.767.860	

No	Rancangan Awal RKPD					Hasil Analisis Kebutuhan					Catatan Penting
	Program/ Kegiatan/Sub Kegiatan	Lokasi	Indikator Kinerja	Target Capaian	Pagu Indikatif	Program/ Kegiatan	Lokasi	Indikator Kinerja	Target Capaian	Pagu Indikatif	
	Pelayanan Umum Kantor		Penyediaan Jasa Pelayanan Umum Kantor yang Disediakan			Pelayanan Umum Kantor		Penyediaan Jasa Pelayanan Umum Kantor yang Disediakan			
1.8	Kegiatan Pemeliharaan Barang Milik Daerah Penunjang Urusan Pemerintahan Daerah	Kab. Bantul	Capaian Kinerja Pemeliharaan Barang Milik Daerah	100 persen	383.307.000	Kegiatan Pemeliharaan Barang Milik Daerah Penunjang Urusan Pemerintahan Daerah	Kab. Bantul	Capaian Kinerja Pemeliharaan Barang Milik Daerah	100 persen	637.613.649	
1.8.1	Sub Kegiatan Penyediaan Jasa Pemeliharaan, Biaya Pemeliharaan, Pajak, Perizinan Kendaraan Dinas Operasional atau Lapangan	Kab. Bantul	Jumlah Kendaraan Dinas Operasional atau Lapangan yang Dipelihara dan dibayarkan Pajak dan Perizinannya	14 unit	182.808.800	Sub Kegiatan Penyediaan Jasa Pemeliharaan, Biaya Pemeliharaan, Pajak, Perizinan KendaraanDinas Operasional atau Lapangan	Kab. Bantul	Jumlah Kendaraan Dinas Operasional atau Lapangan yang Dipelihara dan dibayarkan Pajak dan Perizinannya	14 unit	345.263.800	
1.8.2	Sub Kegiatan Penyediaan Jasa Pemeliharaan, Biaya Pemeliharaan, dan Pajak Kendaraan Perorangan Dinas dan Kendaraan Dinas Jabatan	Kab. Bantul	Jumlah Kendaraan Perorangan Dinas atau Kendaraan Dinas Jabatan Yang Dipelihara dan Dibayarkan Pajaknya	14 unit	207.865.000	Sub Kegiatan Penyediaan Jasa Pemeliharaan, Biaya Pemeliharaan, dan Pajak Kendaraan Perorangan Dinas dan Kendaraan Dinas Jabatan	Kab. Bantul	Jumlah Kendaraan Perorangan Dinas atau Kendaraan Dinas Jabatan Yang Dipelihara dan Dibayarkan Pajaknya	14 unit	58.885.000	

No	Rancangan Awal RKPD					Hasil Analisis Kebutuhan					Catatan Penting
	Program/ Kegiatan/Sub Kegiatan	Lokasi	Indikator Kinerja	Target Capaian	Pagu Indikatif	Program/ Kegiatan	Lokasi	Indikator Kinerja	Target Capaian	Pagu Indikatif	
1.8.3	Sub Kegiatan Pemeliharaan/ Rehabilitasi Gedung Kantor dan Bangunan Lainnya	Kab. Bantul	Jumlah Gedung Kantor dan Bangunan Lainnya Yang Dipelihara/ Direhabilitasi	3 unit	233.464.849	Sub Kegiatan Pemeliharaan/ Rehabilitasi Gedung Kantor dan Bangunan Lainnya	Kab. Bantul	Jumlah Gedung Kantor dan Bangunan Lainnya Yang Dipelihara/ Direhabilitasi	3 unit	233.464.849	
2.	PROGRAM PENINGKATAN DAYA TARIK DESTINASI PARIWISATA	Kab. Bantul	Cakupan Peningkatan Daya Tarik Destinasi Pariwisata	3,13 persen	3.602.000.000	PROGRAM PENINGKATAN DAYA TARIK DESTINASI PARIWISATA	Kab. Bantul	Cakupan Peningkatan Daya Tarik Destinasi Pariwisata		5.277.128.693	
2.1	Kegiatan Pengelolaan Daya Tarik Wisata	Kab. Bantul	Peningkatan Daya Tarik Destinasi Wisata	23.08 persen	1.722.045.268	Kegiatan Pengelolaan Daya Tarik Wisata	Kab. Bantul	Peningkatan Daya Tarik Destinasi Wisata		2.363.775.047	
2.1.1	Sub Kegiatan Penetapan Daya Tarik Wisata Kabupaten/Kota	Kab. Bantul	Jumlah Lokasi Daya Tarik Wisata Kabupaten/ Kota	1 lokasi	5.000.000	Sub Kegiatan Penetapan Daya Tarik Wisata Kabupaten/Kota	Kab. Bantul	Jumlah Lokasi Daya Tarik Wisata Kabupaten/ Kota	1 lokasi	5.000.000	
2.1.2	Sub Kegiatan Pengembangan Daya Tarik Wisata Kabupaten/Kota	Kab. Bantul	Jumlah Lokasi Daya Tarik Wisata Kabupaten/ Kota Sesuai dengan Tahapan Pengembangan (Rintisan, Berkembang,	16 lokasi	404.725.000	Sub Kegiatan Pengembangan Daya Tarik Wisata Kabupaten/Kota	Kab. Bantul	Jumlah Lokasi Daya Tarik Wisata Kabupaten/ Kota Sesuai dengan Tahapan Pengembangan (Rintisan, Berkembang,		285.225.000	

No	Rancangan Awal RKPD					Hasil Analisis Kebutuhan					Catatan Penting
	Program/ Kegiatan/Sub Kegiatan	Lokasi	Indikator Kinerja	Target Capaian	Pagu Indikatif	Program/ Kegiatan	Lokasi	Indikator Kinerja	Target Capaian	Pagu Indikatif	
			Pemantapan, Revitalisasi)					Pemantapan, Revitalisasi)			
2.1.3	Sub Kegiatan Monitoring dan Evaluasi Pengelolaan Daya Tarik Wisata Kabupaten/Kota	Kab. Bantul	Jumlah Dokumen Rekomendasi Peningkatan Pengembangan Daya Tarik Wisata Kabupaten/ Kota	5 dokumen	1.749.928.740	Sub Kegiatan Monitoring dan Evaluasi Pengelolaan Daya Tarik Wisata Kabupaten/Kota	Kab. Bantul	Jumlah Dokumen Rekomendasi Peningkatan Pengembangan Daya Tarik Wisata Kabupaten/ Kota		2.078.550.047	
2.2	Kegiatan Pegelolaan Kawasan Strategis Pariwisata Kabupaten/Kota	Kab. Bantul	Peningkatan Pengelolaan Sarana dan Prasarana Kawasan Strategis Pariwisata	17.24 persen	932.379.000	Kegiatan Pegelolaan Kawasan Strategis Pariwisata Kabupaten/Kota	Kab. Bantul	Peningkatan Pengelolaan Sarana dan Prasarana Kawasan Strategis Pariwisata		1.605.873.660	
2.2.1	Sub Kegiatan Penetapan Kawasan Strategis Pariwisata Kabupaten/Kota	Kab. Bantul	Tersedianya Dokumen Penetapan Kawasan Strategis Pariwisata Kabupaten/ Kota	3 dokumen	5.000.000	Sub Kegiatan Penetapan Kawasan Strategis Pariwisata Kabupaten/Kota	Kab. Bantul	Tersedianya Dokumen Penetapan Kawasan Strategis Pariwisata Kabupaten/ Kota			
2.2.2	Sub Kegiatan Perencanaan Kawasan Strategis Pariwisata Kabupaten/Kota	Kab. Bantul	Tersedianya Dokumen Perencanaan Kawasan Strategis Pariwisata Kabupaten/	5 dokumen	375.000.000	Sub Kegiatan Perencanaan Kawasan Strategis Pariwisata Kabupaten/Kota	Kab. Bantul	Tersedianya Dokumen Perencanaan Kawasan Strategis Pariwisata Kabupaten/		475.000.000	

No	Rancangan Awal RKPD					Hasil Analisis Kebutuhan					Catatan Penting
	Program/ Kegiatan/Sub Kegiatan	Lokasi	Indikator Kinerja	Target Capaian	Pagu Indikatif	Program/ Kegiatan	Lokasi	Indikator Kinerja	Target Capaian	Pagu Indikatif	
			Kota					Kota			
2.2.3	Sub Kegiatan Pengembangan Kawasan Strategis Pariwisata Kabupaten/Kota	Kab. Bantul	Jumlah Kawasan Pariwisata Strategis Kabupaten/ Kota yang Dikembangkan	11 kawasan	50.000.000	Sub Kegiatan Pengembangan Kawasan Strategis Pariwisata Kabupaten/Kota	Kab. Bantul	Jumlah Kawasan Pariwisata Strategis Kabupaten/ Kota yang Dikembangkan		50.000.000	
2.2.4	Sub Kegiatan Pengadaan/ Pemeliharaan/ Rehabilitasi Sarana dan Prasarana dalam Pengelolaan Kawasan Wisata Strategis Pariwisata Kabupaten/Kota	Kab. Bantul	Jumlah Sarana dan Prasarana yang Tersedia dan Terpelihara dalam Pengelolaan Kawasan Strategis Pariwisata	4 unit	800.650.000	Sub Kegiatan Pengadaan/ Pemeliharaan/ Rehabilitasi Sarana dan Prasarana dalam Pengelolaan Kawasan Wisata Strategis Pariwisata Kabupaten/Kota	Kab. Bantul	Jumlah Sarana dan Prasarana yang Tersedia dan Terpelihara dalam Pengelolaan Kawasan Strategis Pariwisata		830.992.660	
2.2.5	Sub Kegiatan Monitoring dan Evaluasi Pengelolaan Kawasan Strategis Pariwisata Kabupaten/Kota	Kab. Bantul	Jumlah Dokumen Hasil Monitoring dan Evaluasi Pengelolaan Kawasan Strategis Pariwisata Kabupaten/ Kota	1 dokumen	6.000.000	Sub Kegiatan Monitoring dan Evaluasi Pengelolaan Kawasan Strategis Pariwisata Kabupaten/Kota	Kab. Bantul	Jumlah Dokumen Hasil Monitoring dan Evaluasi Pengelolaan Kawasan Strategis Pariwisata Kabupaten/ Kota			
2.2.6	Sub Kegiatan Pemberdayaan Masyarakat dalam Pengelolaan	Kab. Bantul	Jumlah Laporan Hasil Pemberdayaan Masyarakat	1 laporan	260.001.000	Sub Kegiatan Pemberdayaan Masyarakat dalam Pengelolaan	Kab. Bantul	Jumlah Laporan Hasil Pemberdayaan Masyarakat		830.992.660	

No	Rancangan Awal RKPD					Hasil Analisis Kebutuhan					Catatan Penting
	Program/ Kegiatan/Sub Kegiatan	Lokasi	Indikator Kinerja	Target Capaian	Pagu Indikatif	Program/ Kegiatan	Lokasi	Indikator Kinerja	Target Capaian	Pagu Indikatif	
	Kawasan Strategis Pariwisata Kabupaten/Kota		dalam Pengelolaan Kawasan Strategis Pariwisata Kabupaten/ Kota			Kawasan Strategis Pariwisata Kabupaten/Kota		dalam Pengelolaan Kawasan Strategis Pariwisata Kabupaten/ Kota			
2.3	Kegiatan Pengelolaan Destinasi Pariwisata Kabupaten/Kota	Kab. Bantul	Peningkatan Pengelolaan Destinasi Pariwisata	18.18 persen	545.523.916	Kegiatan Pengelolaan Destinasi Pariwisata Kabupaten/Kota	Kab. Bantul	Peningkatan Pengelolaan Destinasi Pariwisata		528.523.916	
2.3.1	Sub Kegiatan Penetapan Destinasi Pariwisata Kabupaten/Kota	Kab. Bantul	Jumlah Destinasi Pariwisata Kabupaten/ Kota yang Ditetapkan	1 lokasi	2.000.000	Sub Kegiatan Penetapan Destinasi Pariwisata Kabupaten/Kota	Kab. Bantul	Jumlah Destinasi Pariwisata Kabupaten/ Kota yang Ditetapkan			
2.3.2	Sub Kegiatan Perencanaan Destinasi Pariwisata Kabupaten/Kota	Kab. Bantul	Jumlah Dokumen Perencanaan Destinasi Pariwisata Kabupaten/ Kota	2 dokumen	200.000.000	Sub Kegiatan Perencanaan Destinasi Pariwisata Kabupaten/Kota	Kab. Bantul	Jumlah Dokumen Perencanaan Destinasi Pariwisata Kabupaten/ Kota		200.000.000	
2.3.3	Sub Kegiatan Pengadaan/ Pemeliharaan/ Rehabilitasi Sarana dan Prasarana dalam	Kab. Bantul	Jumlah Sarana dan Prasarana Pengelolaan Destinasi Pariwisata Kabupaten/ Kota yang	2 unit	328.523.916	Sub Kegiatan Pengadaan/ Pemeliharaan/ Rehabilitasi Sarana dan Prasarana dalam Pengelolaan Destinasi	Kab. Bantul	Jumlah Sarana dan Prasarana Pengelolaan Destinasi Pariwisata Kabupaten/ Kota yang		328.523.916	

No	Rancangan Awal RKPD					Hasil Analisis Kebutuhan					Catatan Penting
	Program/ Kegiatan/Sub Kegiatan	Lokasi	Indikator Kinerja	Target Capaian	Pagu Indikatif	Program/ Kegiatan	Lokasi	Indikator Kinerja	Target Capaian	Pagu Indikatif	
	Pengelolaan Destinasi Pariwisata Kabupaten/Kota		Tersedia dan Terpelihara			Pariwisata Kabupaten/Kota		Tersedia dan Terpelihara			
2.3.4	Sub Kegiatan Monitoring dan Evaluasi Pengelolaan Destinasi Pariwisata Kabupaten/Kota	Kab. Bantul	Jumlah Dokumen Hasil Monitoring dan Evaluasi Pengelolaan Destinasi Pariwisata Kabupaten/ Kota	1 dokumen	5.000.000	Sub Kegiatan Monitoring dan Evaluasi Pengelolaan Destinasi Pariwisata Kabupaten/Kota	Kab. Bantul	Jumlah Dokumen Hasil Monitoring dan Evaluasi Pengelolaan Destinasi Pariwisata Kabupaten/ Kota			
2.3.5	Sub Kegiatan Pemberdayaan Masyarakat dalam Pengelolaan Destinasi Pariwisata Kabupaten/Kota	Kab. Bantul	Jumlah Laporan Hasil Pemberdayaan Masyarakat dalam Pengelolaan Destinasi Pariwisata Kabupaten/ Kota	1 laporan	10.000.000	Sub Kegiatan Pemberdayaan Masyarakat dalam Pengelolaan Destinasi Pariwisata Kabupaten/Kota	Kab. Bantul	Jumlah Laporan Hasil Pemberdayaan Masyarakat dalam Pengelolaan Destinasi Pariwisata Kabupaten/ Kota			
2.4	Kegiatan Penetapan Tanda Daftar Usaha Pariwisata Daerah Kabupaten/Kota	Kab. Bantul	Peningkatan Jumlah Ijin Usaha pariwisata	6.45 persen	727.168.320	Kegiatan Penetapan Tanda Daftar Usaha Pariwisata Daerah Kabupaten/Kota	Kab. Bantul	Peningkatan Jumlah Ijin Usaha pariwisata		778.956.070	
2.4.1	Sub Kegiatan Penyediaan Layanan	Kab. Bantul	Jumlah Dokumen Layanan	1 dokumen	30.000.000	Sub Kegiatan Penyediaan Layanan	Kab. Bantul	Jumlah Dokumen Layanan		50.000.000	

No	Rancangan Awal RKPD					Hasil Analisis Kebutuhan					Catatan Penting
	Program/ Kegiatan/Sub Kegiatan	Lokasi	Indikator Kinerja	Target Capaian	Pagu Indikatif	Program/ Kegiatan	Lokasi	Indikator Kinerja	Target Capaian	Pagu Indikatif	
	Pendaftaran Usaha Pariwisata Kabupaten/Kota		Fasilitasi Pendaftaran Usaha Pariwisata Kabupaten/ Kota			Pendaftaran Usaha Pariwisata Kabupaten/Kota		Fasilitasi Pendaftaran Usaha Pariwisata Kabupaten/ Kota			
2.4.2	Sub Kegiatan Pengelolaan Investasi Pariwisata	Kab. Bantul	Jumlah Laporan Pengelolaan Investasi Pariwisata	1 laporan	617.168.320	Sub Kegiatan Pengelolaan Investasi Pariwisata	Kab. Bantul	Jumlah Laporan Pengelolaan Investasi Pariwisata		614.768.320	
2.4.3	Sub Kegiatan Pembinaan dan Pengawasan Usaha Pariwisata	Kab. Bantul	Jumlah Laporan Hasil Pembinaan dan Pengawasan Usaha Pariwisata	1 laporan	30.000.000	Sub Kegiatan Pembinaan dan Pengawasan Usaha Pariwisata	Kab. Bantul	Jumlah Laporan Hasil Pembinaan dan Pengawasan Usaha Pariwisata		49.750.250	
2.4.4	Sub Kegiatan Fasilitasi Standarisasi Industri dan Usaha Pariwisata	Kab. Bantul	Jumlah Unit Usaha Pariwisata dan Ekonomi Kreatif yang Memperoleh Standarisasi dan Sertifikasi	3 unit kerja	50.000.000	Sub Kegiatan Fasilitasi Standarisasi Industri dan Usaha Pariwisata	Kab. Bantul	Jumlah Unit Usaha Pariwisata dan Ekonomi Kreatif yang Memperoleh Standarisasi dan Sertifikasi		64.437.500	
3	PROGRAM PEMASARAN PARIWISATA	Kab. Bantul	Cakupan Peningkatan Kunjungan Wisatawan	2 persen	966.800.000	PROGRAM PEMASARAN PARIWISATA	Kab. Bantul	Cakupan Peningkatan Kunjungan Wisatawan		2.487.688.000	

No	Rancangan Awal RKPD					Hasil Analisis Kebutuhan					Catatan Penting
	Program/ Kegiatan/Sub Kegiatan	Lokasi	Indikator Kinerja	Target Capaian	Pagu Indikatif	Program/ Kegiatan	Lokasi	Indikator Kinerja	Target Capaian	Pagu Indikatif	
3.1	Kegiatan Pemasaran Pariwisata Dalam dan Luar Negeri Daya Tarik, Destinasi dan Kawasan Strategis Pariwisata Kabupaten/Kota	Kab. Bantul	Jumlah Media Pemasaran Pariwisata	2 persen	966.800.000	Kegiatan Pemasaran Pariwisata Dalam dan Luar Negeri Daya Tarik, Destinasi dan Kawasan Strategis Pariwisata Kabupaten/Kota	Kab. Bantul	Jumlah Media Pemasaran Pariwisata		2.487.688.000	
3.1.1	Sub Kegiatan Penguatan Promosi Melalui Media Cetak, Elektronik, dan Media Lainnya Baik Dalam dan Luar Negeri	Kab. Bantul	Jumlah Dokumen Hasil Penguatan Promosi Melalui Media Cetak, Elektronik, dan Media Lainnya Baik Dalam dan Luar Negeri	8 dokumen	300.000.000	Sub Kegiatan Penguatan Promosi Melalui Media Cetak, Elektronik, dan Media Lainnya Baik Dalam dan Luar Negeri	Kab. Bantul	Jumlah Dokumen Hasil Penguatan Promosi Melalui Media Cetak, Elektronik, dan Media Lainnya Baik Dalam dan Luar Negeri		1.315.366.000	
3.1.2	Sub Kegiatan Fasilitasi Kegiatan Pemasaran Pariwisata Baik Dalam dan Luar Negeri Pariwisata Kabupaten/Kota	Kab. Bantul	Jumlah Laporan Kegiatan Pemasaran Pariwisata Baik Dalam dan Luar Negeri	7 laporan	200.000.000	Sub Kegiatan Fasilitasi Kegiatan Pemasaran Pariwisata Baik Dalam dan Luar Negeri Pariwisata Kabupaten/Kota	Kab. Bantul	Jumlah Laporan Kegiatan Pemasaran Pariwisata Baik Dalam dan Luar Negeri		415.620.000	
3.1.3	Sub Kegiatan Penyediaan Data dan Penyebaran	Kab. Bantul	Jumlah Dokumen Hasil Pelaksanaan	2 dokumen	200.000.000	Sub Kegiatan Penyediaan Data dan Penyebaran	Kab. Bantul	Jumlah Dokumen Hasil Pelaksanaan		116.800.000	

No	Rancangan Awal RKPD					Hasil Analisis Kebutuhan					Catatan Penting
	Program/ Kegiatan/Sub Kegiatan	Lokasi	Indikator Kinerja	Target Capaian	Pagu Indikatif	Program/ Kegiatan	Lokasi	Indikator Kinerja	Target Capaian	Pagu Indikatif	
	Informasi Pariwisata Kabupaten/KotaBaik Dalam dan Luar Negeri		Penyediaan Data dan Penyebaran Informasi Pariwisata Kabupaten/ Kota, Baik Dalam dan Luar Negeri			Informasi Pariwisata Kabupaten/KotaBaik Dalam dan Luar Negeri		Penyediaan Data dan Penyebaran Informasi Pariwisata Kabupaten/ Kota, Baik Dalam dan Luar Negeri			
3.1.4	Sub Kegiatan Peningkatan Kerja Sama dan Kemitraan Pariwisata Dalam dan Luar Negeri	Kab. Bantul	Jumlah Dokumen Kerja Sama dan Kemitraan Pariwisata Dalam dan Luar Negeri	4 dokumen	200.000.000	Sub Kegiatan Peningkatan Kerja Sama dan Kemitraan Pariwisata Dalam dan Luar Negeri	Kab. Bantul	Jumlah Dokumen Kerja Sama dan Kemitraan Pariwisata Dalam dan Luar Negeri		639.902.000	
3.1.5	Sub Kegiatan Monitoring dan Evaluasi Pengembangan Pemasaran Pariwisata	Kab. Bantul	Jumlah Dokumen Hasil Monitoring dan Evaluasi Pengembangan Pemasaran Pariwisata	1 dokumen	66.800.000	Sub Kegiatan Monitoring dan Evaluasi Pengembangan Pemasaran Pariwisata	Kab. Bantul	Jumlah Dokumen Hasil Monitoring dan Evaluasi Pengembangan Pemasaran Pariwisata			
4	PROGRAM PENGEMBANGAN SUMBER DAYA PARIWISATA DAN EKONOMI KREATIF	Kab. Bantul	Pengembangan Sumber Daya Pariwisata dan Ekonomi Kreatif	2 CBT	49.000.000	PROGRAM PENGEMBANGAN SUMBER DAYA PARIWISATA DAN EKONOMI KREATIF	Kab. Bantul	Pengembangan Sumber Daya Pariwisata dan Ekonomi Kreatif		1.355.232.760	
4.1	Kegiatan Pelaksanaan Peningkatan Kapasitas Sumber	Kab. Bantul	Peningkatan Kapasitas Sumber Daya Manusia	2 CBT	49.000.000	Kegiatan Pelaksanaan Peningkatan Kapasitas Sumber	Kab. Bantul	Peningkatan Kapasitas Sumber Daya Manusia		1.355.232.760	

No	Rancangan Awal RKPD					Hasil Analisis Kebutuhan					Catatan Penting
	Program/ Kegiatan/Sub Kegiatan	Lokasi	Indikator Kinerja	Target Capaian	Pagu Indikatif	Program/ Kegiatan	Lokasi	Indikator Kinerja	Target Capaian	Pagu Indikatif	
	Daya Manusia Pariwisata dan Ekonomi Kreatif Tingkat Dasar		Pariwisata dan Ekonomi Kreatif Tingkat Dasar			Daya Manusia Pariwisata dan Ekonomi Kreatif Tingkat Dasar		Pariwisata dan Ekonomi Kreatif Tingkat Dasar			
4.1.1	Sub Kegiatan Pengembangan Kompetensi SDM Pariwisata dan Ekonomi Kreatif Tingkat Dasar	Kab. Bantul	Jumlah SDM Pariwisata dan Ekonomi Kreatif Tingkat Dasar yang Dikembangkan	120 orang	35.800.000	Sub Kegiatan Pengembangan Kompetensi SDM Pariwisata dan Ekonomi Kreatif Tingkat Dasar	Kab. Bantul	Jumlah SDM Pariwisata dan Ekonomi Kreatif Tingkat Dasar yang Dikembangkan		363.528.280	
4.1.2	Sub Kegiatan Fasilitasi Proses Kreasi, Produksi, Distribusi Konsumsi dan Konservasi Ekonomi Kreatif	Kab. Bantul	Jumlah Laporan Hasil Fasilitasi Proses Kreasi, Produksi, Distribusi Konsumsi, dan Konservasi	2 laporan	187.005.500	Sub Kegiatan Fasilitasi Proses Kreasi, Produksi, Distribusi Konsumsi dan Konservasi Ekonomi Kreatif	Kab. Bantul	Jumlah Laporan Hasil Fasilitasi Proses Kreasi, Produksi, Distribusi Konsumsi, dan Konservasi		187.005.500	
4.1.3	Sub Kegiatan Peningkatan Peran Serta Masyarakat dalam Pengembangan Kemitraan Pariwisata	Kab. Bantul	Jumlah Orang yang Mengikuti Peningkatan Peran Serta Masyarakat dalam Pengembangan Kemitraan Pariwisata	120 orang	13.200.000	Sub Kegiatan Peningkatan Peran Serta Masyarakat dalam Pengembangan Kemitraan Pariwisata	Kab. Bantul	Jumlah Orang yang Mengikuti Peningkatan Peran Serta Masyarakat dalam Pengembangan Kemitraan Pariwisata		804.698.980	

No	Rancangan Awal RKPD					Hasil Analisis Kebutuhan					Catatan Penting
	Program/ Kegiatan/Sub Kegiatan	Lokasi	Indikator Kinerja	Target Capaian	Pagu Indikatif	Program/ Kegiatan	Lokasi	Indikator Kinerja	Target Capaian	Pagu Indikatif	
5	PROGRAM PENGEMBANGAN EKONOMI KREATIF MELALUI PEMANFAATAN DAN PERLINDUNGAN HAK KEKAYAAN INTELEKTUAL	Kab. Bantul	Cakupan Pengembangan Ekonomi Kreatif Melalui pemanfaatan dan Perlindungan Hak Kekayakan Intelektual	35 persen	622.000.000	PROGRAM PENGEMBANGAN EKONOMI KREATIF MELALUI PEMANFAATAN DAN PERLINDUNGAN HAK KEKAYAAN INTELEKTUAL	Kab. Bantul	Cakupan Pengembangan Ekonomi Kreatif Melalui pemanfaatan dan Perlindungan Hak Kekayakan Intelektual		202.766.000	
5.1	Kegiatan Pengembangan Ekosistem Ekonomi Kreatif	Kab. Bantul	Cakupan Pengembangan Ekonomi Kreatif Melalui pemanfaatan dan Perlindungan Hak Kekayaan Intelektual	1 dokumen	622.000.000	Kegiatan Pengembangan Ekosistem Ekonomi Kreatif	Kab. Bantul	Cakupan Pengembangan Ekonomi Kreatif Melalui pemanfaatan dan Perlindungan Hak Kekayaan Intelektual		202.766.000	
5.1.1	Sub Kegiatan Penyusunan Rencana Aksi Pengembangan Ekonomi Kreatif	Kab. Bantul	Jumlah Dokumen Rencana Aksi Pengembangan Ekonomi Kreatif	1 dokumen	410.000.000	Sub Kegiatan Penyusunan Rencana Aksi Pengembangan Ekonomi Kreatif	Kab. Bantul	Jumlah Dokumen Rencana Aksi Pengembangan Ekonomi Kreatif		183.993.500	
5.1.2	Sub Kegiatan Monitoring dan Evaluasi Pengembangan Ekosistem Ekonomi Kreatif	Kab. Bantul	Jumlah Dokumen Hasil Monitoring dan Evaluasi Pegembangan Ekosistem Ekonomi Kreatif	12 dokumen	212.000.000	Sub Kegiatan Monitoring dan Evaluasi Pengembangan Ekosistem Ekonomi Kreatif	Kab. Bantul	Jumlah Dokumen Hasil Monitoring dan Evaluasi Pegembangan Ekosistem Ekonomi Kreatif		18.772.500	

No	Rancangan Awal RKPD					Hasil Analisis Kebutuhan					Catatan Penting
	Program/ Kegiatan/Sub Kegiatan	Lokasi	Indikator Kinerja	Target Capaian	Pagu Indikatif	Program/ Kegiatan	Lokasi	Indikator Kinerja	Target Capaian	Pagu Indikatif	
6	PROGRAM PENYELENGGARAAN KEISTIMEWAAN YOGYAKARTA URUSAN KEBUDAYAAN	Kab. Bantul	Cakupan Desa Wisata	36 persen	1.475.000.000	PROGRAM PENYELENGGARAAN KEISTIMEWAAN YOGYAKARTA URUSAN KEBUDAYAAN	Kab. Bantul	Cakupan Desa Wisata		1.450.000.000	
6.1	Kegiatan Pengembangan Kearifan Lokal dan Potensi Budaya	Kab. Bantul	Capaian Kinerja Pengembangan Kalurahan Wisata	100 persen	1.105.000.000	Kegiatan Pengembangan Kearifan Lokal dan Potensi Budaya	Kab. Bantul	Capaian Kinerja Pengembangan Kalurahan Wisata		1.450.000.000	
6.1.1	Sub Kegiatan Pengembangan Atraksi Wisata Budaya	Kab. Bantul	Jumlah Objek Atraksi Wisata Budaya yang Dikembangkan	2 objek	1.100.000.000	Sub Kegiatan Pengembangan Atraksi Wisata Budaya	Kab. Bantul	Jumlah Objek Atraksi Wisata Budaya yang Dikembangkan		1.450.000.000	

2.5 Penelaahan Usulan Program dan Kegiatan Masyarakat

Dalam penyusunan Renja Dinas Pariwisata Kabupaten Bantul Tahun 2024, dilakukan pula telaah terhadap usulan program dan kegiatan masyarakat. Penelaahan usulan program dan kegiatan masyarakat dilakukan melalui forum perangkat daerah. Forum Perangkat Daerah dilakukan untuk menyelaraskan rumusan program/kegiatan, lokasi dan kelompok sasaran dalam Rancangan Renja Dinas Pariwisata Kabupaten Bantul Tahun 2024 dengan kesepakatan hasil musrenbang kecamatan Tahun 2023.

Berdasarkan hasil penelaahan usulan program dan kegiatan masyarakat, usulan program dan kegiatan masyarakat yang sesuai dengan isu-isu penting penyelenggaraan tugas dan fungsi Dinas Pariwisata Kabupaten Bantul disajikan pada tabel berikut:

Tabel 2.8

Usulan Program dan Kegiatan Para Pemangku Kepentingan/Masyarakat Kabupaten Bantul

Nama Perangkat Daerah: Dinas Pariwisata Kabupaten Bantul

No	Program/Kegiatan	Lokasi	Indikator Kinerja	Besaran/ Volume	Catatan
1	PROGRAM PENINGKATAN DAYA TARIK DESTINASI PARIWISATA		Cakupan Peningkatan Daya Tarik Destinasi Pariwisata		
	Pengelolaan Destinasi Pariwisata Kabupaten/Kota		Peningkatan Pengelolaan Destinasi Pariwisata		
	Pengadaan/ Pemeliharaan/ Rehabilitasi Sarana dan Prasarana Dalam Pengelolaan Destinasi Pariwisata Kabupaten/Kota	Kalurahan Muntuk Kapanewon Dlingo	Jumlah Sarana dan Prasarana Pengelolaan Destinasi Pariwisata Kabupaten/Kota yang Tersedia dan Terpelihara	1 Dokumen	Usulan PIK
2	PROGRAM PENINGKATAN DAYA TARIK		Cakupan Peningkatan Daya		

No	Program/Kegiatan	Lokasi	Indikator Kinerja	Besaran/ Volume	Catatan
	DESTINASI PARIWISATA		Tarik Destinasi Pariwisata		
	Pengelolaan Daya Tarik Wisata Kabupaten/Kota		Peningkatan Pengelolaan Destinasi Pariwisata		
	Pengembangan Daya Tarik Wisata Kabupaten/Kota	Kalurahan Wukirsari Kapanewon Imogiri	Jumlah Lokasi Daya Tarik Wisata Kabupaten/Kota Sesuai dengan Tahapan Pengembangan (Rintisan, Berkembang, Pemantapan, Revitalisasi)	2 Kegiatan	Usulan PIK
3	PROGRAM PENINGKATAN DAYA TARIK DESTINASI PARIWISATA		Cakupan Peningkatan Daya Tarik Destinasi Pariwisata		
	Pengelolaan Daya Tarik Wisata Kabupaten/Kota		Peningkatan Pengelolaan Destinasi Pariwisata		
	Pengembangan Daya Tarik Wisata Kabupaten/Kota	Kalurahan Sriharjo Kapanewon Imogiri	Jumlah Lokasi Daya Tarik Wisata Kabupaten/Kota Sesuai dengan Tahapan Pengembangan (Rintisan, Berkembang, Pemantapan, Revitalisasi)	1 Kegiatan	Usulan PIK
4	PROGRAM PENINGKATAN DAYA TARIK DESTINASI PARIWISATA		Cakupan Peningkatan Daya Tarik Destinasi Pariwisata		
	Pengelolaan Daya Tarik Wisata Kabupaten/Kota		Peningkatan Pengelolaan Destinasi Pariwisata		
	Pengembangan Daya Tarik Wisata Kabupaten/Kota	Kalurahan Karangtalu n Kapanewon Imogiri	Jumlah Lokasi Daya Tarik Wisata Kabupaten/Kota Sesuai dengan Tahapan Pengembangan	1 Kegiatan	Usulan PIK

No	Program/Kegiatan	Lokasi	Indikator Kinerja	Besaran/ Volume	Catatan
			(Rintisan, Berkembang, Pemantapan, Revitalisasi)		
5	PROGRAM PENINGKATAN DAYA TARIK DESTINASI PARIWISATA		Cakupan Peningkatan Daya Tarik Destinasi Pariwisata		
	Pengelolaan Destinasi Pariwisata Kabupaten/Kota		Peningkatan Pengelolaan Destinasi Pariwisata		
	Pengadaan/ Pemeliharaan/ Rehabilitasi Sarana dan Prasarana Dalam Pengelolaan Destinasi Pariwisata Kabupaten/Kota	Kalurahan Wukirsari Kapanewon Imogiri	Jumlah Sarana dan Prasarana Pengelolaan Destinasi Pariwisata Kabupaten/Kota yang Tersedia dan Terpelihara	1 Paket	Usulan PIK
6	PROGRAM PENINGKATAN DAYA TARIK DESTINASI PARIWISATA		Cakupan Peningkatan Daya Tarik Destinasi Pariwisata		
	Pengelolaan Destinasi Pariwisata Kabupaten/Kota		Peningkatan Pengelolaan Destinasi Pariwisata		
	Pengadaan/ Pemeliharaan/ Rehabilitasi Sarana dan Prasarana Dalam Pengelolaan Destinasi Pariwisata Kabupaten/Kota	Kalurahan Girirejo Kapanewon Imogiri	Jumlah Sarana dan Prasarana Pengelolaan Destinasi Pariwisata Kabupaten/Kota yang Tersedia dan Terpelihara	1 Dokumen	Usulan PIK
7	PROGRAM PENGEMBANGAN SUMBER DAYA PARIWISATA DAN EKONOMI KREATIF		Meningkatnya Kualitias Pariwisata dan Ekonomi Kreatif		
	Kegiatan Pelaksanaan Peningkatan Kapasitas Sumber Daya Manusia Pariwisata dan		Cakupan Peningkatan Kapasitas Sumber Daya Manusia Pariwisata dan		

No	Program/Kegiatan	Lokasi	Indikator Kinerja	Besaran/ Volume	Catatan
	Ekonomi Kreatif Tingkat Dasar		Ekonomi Kreatif Tingkat Dasar		
	Peningkatan Peran Serta Masyarakat Dalam Pengembangan Kemitraan Pariwisata	Kalurahan Selopamioro Kapanewon Imogiri	Jumlah Orang yang Mengikuti Peningkatan Peran Serta Masyarakat dalam Pengembangan Kemitraan Pariwisata	1 Paket	Usulan PIK
8	PROGRAM PENGEMBANGAN SUMBER DAYA PARIWISATA DAN EKONOMI KREATIF		Meningkatnya Kualitias Pariwisata dan Ekonomi Kreatif		
	Pelaksanaan Peningkatan Kapasitas Sumber Daya Manusia Pariwisata dan Ekonomi Kreatif Tingkat Dasar		Cakupan Peningkatan Kapasitas Sumber Daya Manusia Pariwisata dan Ekonomi Kreatif Tingkat Dasar		
	Peningkatan Peran Serta Masyarakat Dalam Pengembangan Kemitraan Pariwisata	Kalurahan Karengtengah Kapanewon Imogiri	Jumlah Orang yang Mengikuti Peningkatan Peran Serta Masyarakat dalam Pengembangan Kemitraan Pariwisata	1 Paket	Usulan PIK
9	PROGRAM PENINGKATAN DAYA TARIK DESTINASI PARIWISATA		Cakupan Peningkatan Daya Tarik Destinasi Pariwisata		
	Pengelolaan Daya Tarik Wisata Kabupaten/Kota		Peningkatan Pengelolaan Destinasi Pariwisata		
	Pengembangan Daya Tarik Wisata Kabupaten/Kota	Kalurahan Tirtomulyo Kapanewon Kretek	Jumlah Lokasi Daya Tarik Wisata Kabupaten/Kota Sesuai dengan Tahapan Pengembangan (Rintisan, Berkembang, Pemantapan, Revitalisasi)	1Kegiatan	Usulan PIK

No	Program/Kegiatan	Lokasi	Indikator Kinerja	Besaran/ Volume	Catatan
10	PROGRAM PENGEMBANGAN SUMBER DAYA PARIWISATA DAN EKONOMI KREATIF		Meningkatnya Kualitias Pariwisata dan Ekonomi Kreatif		
	Pelaksanaan Peningkatan Kapasitas Sumber Daya Manusia Pariwisata dan Ekonomi Kreatif Tingkat Dasar		Cakupan Peningkatan Kapasitas Sumber Daya Manusia Pariwisata dan Ekonomi Kreatif Tingkat Dasar		
	Peningkatan Peran Serta Masyarakat Dalam Pengembangan Kemitraan Pariwisata	Kalurahan Tirtomulyo Kapanewon Kretek	Jumlah Orang yang Mengikuti Peningkatan Peran Serta Masyarakat dalam Pengembangan Kemitraan Pariwisata	1 Paket	Usulan PIK
11	PROGRAM PENINGKATAN DAYA TARIK DESTINASI PARIWISATA		Cakupan Peningkatan Daya Tarik Destinasi Pariwisata		
	Pengelolaan Daya Tarik Wisata Kabupaten/Kota		Peningkatan Pengelolaan Destinasi Pariwisata		
	Pengembangan Daya Tarik Wisata Kabupaten/Kota	Kalurahan Triwidadi Kapanewon Pajangan	Jumlah Lokasi Daya Tarik Wisata Kabupaten/Kota Sesuai dengan Tahapan Pengembangan (Rintisan, Berkembang, Pemantapan, Revitalisasi)	1Kegiatan	Usulan PIK
12	PROGRAM PENINGKATAN DAYA TARIK DESTINASI PARIWISATA		Cakupan Peningkatan Daya Tarik Destinasi Pariwisata		
	Pengelolaan Daya Tarik Wisata Kabupaten/Kota		Peningkatan Pengelolaan Destinasi Pariwisata		
	Pengembangan Daya Tarik Wisata Kabupaten/Kota	Kalurahan Guwosari	Jumlah Lokasi Daya Tarik Wisata Kabupaten/Kota	1 Kegiatan	Usulan PIK

No	Program/Kegiatan	Lokasi	Indikator Kinerja	Besaran/ Volume	Catatan
		Kapanewon Pajangan	Sesuai dengan Tahapan Pengembangan (Rintisan, Berkembang, Pemantapan, Revitalisasi)		
13	PROGRAM PENGEMBANGAN SUMBER DAYA PARIWISATA DAN EKONOMI KREATIF		Meningkatnya Kualitias Pariwisata dan Ekonomi Kreatif		
	Pelaksanaan Peningkatan Kapasitas Sumber Daya Manusia Pariwisata dan Ekonomi Kreatif Tingkat Dasar		Cakupan Peningkatan Kapasitas Sumber Daya Manusia Pariwisata dan Ekonomi Kreatif Tingkat Dasar		
	Peningkatan Peran Serta Masyarakat Dalam Pengembangan Kemitraan Pariwisata	Kalurahan Triwidadi Kapanewon Pajangan	Jumlah Orang yang Mengikuti Peningkatan Peran Serta Masyarakat dalam Pengembangan Kemitraan Pariwisata	1 Paket	Usulan PIK
14	PROGRAM PENGEMBANGAN SUMBER DAYA PARIWISATA DAN EKONOMI KREATIF		Meningkatnya Kualitias Pariwisata dan Ekonomi Kreatif		
	Pelaksanaan Peningkatan Kapasitas Sumber Daya Manusia Pariwisata dan Ekonomi Kreatif Tingkat Dasar		Cakupan Peningkatan Kapasitas Sumber Daya Manusia Pariwisata dan Ekonomi Kreatif Tingkat Dasar		
	Peningkatan Peran Serta Masyarakat Dalam Pengembangan Kemitraan Pariwisata	Kalurahan Caturharjo Kapanewon Pandak	Jumlah Orang yang Mengikuti Peningkatan Peran Serta Masyarakat dalam Pengembangan Kemitraan Pariwisata	1 Paket	Usulan PIK
15	PROGRAM PENINGKATAN DAYA TARIK		Cakupan Peningkatan Daya Tarik Destinasi Pariwisata		

No	Program/Kegiatan	Lokasi	Indikator Kinerja	Besaran/ Volume	Catatan
	DESTINASI PARIWISATA				
	Pengelolaan Kawasan Strategis Pariwisata Kabupaten/Kota		Cakupan Peningkatan Pengelolaan Sarana dan Prasarana Kawasan Strategis Pariwisata		
	Pengadaan/ Pemeliharaan/ Rehabilitasi Sarana dan Prasarana Dalam Pengelolaan Kawasan Wisata Strategis Pariwisata Kabupaten/Kota	Kalurahan Bawuran Kapanewon Pleret	Jumlah Sarana dan Prasarana yang Tersedia dan Terpelihara dalam Pengelolaan Kawasan Strategis Pariwisata Kabupaten/Kota	1 Paket	Usulan PIK
16	PROGRAM PENINGKATAN DAYA TARIK DESTINASI PARIWISATA		Cakupan Peningkatan Daya Tarik Destinasi Pariwisata		
	Pengelolaan Kawasan Strategis Pariwisata Kabupaten/Kota		Cakupan Peningkatan Pengelolaan Sarana dan Prasarana Kawasan Strategis Pariwisata		
	Pengadaan/ Pemeliharaan/ Rehabilitasi Sarana dan Prasarana Dalam Pengelolaan Kawasan Wisata Strategis Pariwisata Kabupaten/Kota	Kalurahan Segoroyoso Kapanewon Pleret	Jumlah Sarana dan Prasarana yang Tersedia dan Terpelihara dalam Pengelolaan Kawasan Strategis Pariwisata Kabupaten/Kota	1 Paket	Usulan PIK
17	PROGRAM PENGEMBANGAN SUMBER DAYA PARIWISATA DAN EKONOMI KREATIF		Meningkatnya Kualitias Pariwisata dan Ekonomi Kreatif		
	Pelaksanaan Peningkatan Kapasitas Sumber Daya Manusia Pariwisata dan Ekonomi Kreatif Tingkat Dasar		Cakupan Peningkatan Kapasitas Sumber Daya Manusia Pariwisata dan Ekonomi Kreatif Tingkat Dasar		

No	Program/Kegiatan	Lokasi	Indikator Kinerja	Besaran/ Volume	Catatan
	Peningkatan Peran Serta Masyarakat Dalam Pengembangan Kemitraan Pariwisata	Kalurahan Pleret Kapanewon Pleret	Jumlah Orang yang Mengikuti Peningkatan Peran Serta Masyarakat dalam Pengembangan Kemitraan Pariwisata	1 Paket	Usulan PIK
18	PROGRAM PENGEMBANGAN SUMBER DAYA PARIWISATA DAN EKONOMI KREATIF		Meningkatnya Kualitias Pariwisata dan Ekonomi Kreatif		
	Pelaksanaan Peningkatan Kapasitas Sumber Daya Manusia Pariwisata dan Ekonomi Kreatif Tingkat Dasar		Cakupan Peningkatan Kapasitas Sumber Daya Manusia Pariwisata dan Ekonomi Kreatif Tingkat Dasar		
	Peningkatan Peran Serta Masyarakat Dalam Pengembangan Kemitraan Pariwisata	Kalurahan Panjangrejo Kapanewon Pundong	Jumlah Orang yang Mengikuti Peningkatan Peran Serta Masyarakat dalam Pengembangan Kemitraan Pariwisata	1 Paket	Usulan PIK
19	PROGRAM PENINGKATAN DAYA TARIK DESTINASI PARIWISATA		Cakupan Peningkatan Daya Tarik Destinasi Pariwisata		
	Pengelolaan Kawasan Strategis Pariwisata Kabupaten/Kota		Cakupan Peningkatan Pengelolaan Sarana dan Prasarana Kawasan Strategis Pariwisata		
	Pengadaan/ Pemeliharaan/ Rehabilitasi Sarana dan Prasarana Dalam Pengelolaan Kawasan Wisata Strategis Pariwisata Kabupaten/Kota	Kalurahan Srigading Kapanewon Sanden	Jumlah Sarana dan Prasarana yang Tersedia dan Terpelihara dalam Pengelolaan Kawasan Strategis Pariwisata Kabupaten/Kota	1 Paket	Usulan PIK
20	PROGRAM PENGEMBANGAN SUMBER DAYA		Meningkatnya Kualitias Pariwisata		

No	Program/Kegiatan	Lokasi	Indikator Kinerja	Besaran/ Volume	Catatan
	PARIWISATA DAN EKONOMI KREATIF		dan Ekonomi Kreatif		
	Pelaksanaan Peningkatan Kapasitas Sumber Daya Manusia Pariwisata dan Ekonomi Kreatif Tingkat Dasar		Cakupan Peningkatan Kapasitas Sumber Daya Manusia Pariwisata dan Ekonomi Kreatif Tingkat Dasar		
	Peningkatan Peran Serta Masyarakat Dalam Pengembangan Kemitraan Pariwisata	Kalurahan Argomulyo Kapanewon Sedayu	Jumlah Orang yang Mengikuti Peningkatan Peran Serta Masyarakat dalam Pengembangan Kemitraan Pariwisata	1Paket	Usulan PIK
21	PROGRAM PENINGKATAN DAYA TARIK DESTINASI PARIWISATA		Cakupan Peningkatan Daya Tarik Destinasi Pariwisata		
	Pengelolaan Kawasan Strategis Pariwisata Kabupaten/Kota		Cakupan Peningkatan Pengelolaan Sarana dan Prasarana KawasanStrategis Pariwisata		
	Pengadaan/ Pemeliharaan/ Rehabilitasi Sarana dan Prasarana Dalam Pengelolaan Kawasan Wisata Strategis Pariwisata Kabupaten/Kota	Kalurahan Pendowoharjo Kapanewon Sewon	Jumlah Sarana dan Prasarana yang Tersedia dan Terpelihara dalam Pengelolaan Kawasan Strategis Pariwisata Kabupaten/Kota	1 Dokumen	Usulan PIK
22	PROGRAM PENGEMBANGAN SUMBER DAYA PARIWISATA DAN EKONOMI KREATIF		Meningkatnya Kualitias Pariwisata dan Ekonomi Kreatif		
	Pelaksanaan Peningkatan Kapasitas Sumber Daya Manusia Pariwisata dan Ekonomi Kreatif Tingkat Dasar		Cakupan Peningkatan Kapasitas Sumber Daya Manusia Pariwisata dan Ekonomi Kreatif Tingkat Dasar		
	Peningkatan Peran Serta Masyarakat	Kalurahan Pendowohar	Jumlah Orang yang Mengikuti	1Paket	Usulan PIK

No	Program/Kegiatan	Lokasi	Indikator Kinerja	Besaran/ Volume	Catatan
	Dalam Pengembangan Kemitraan Pariwisata	jo Kapanewon Sewon	Peningkatan Peran Serta Masyarakat dalam Pengembangan Kemitraan Pariwisata		
23	PROGRAM PENINGKATAN DAYA TARIK DESTINASI PARIWISATA		Cakupan Peningkatan Daya Tarik Destinasi Pariwisata		
	Pengelolaan Kawasan Strategis Pariwisata Kabupaten/Kota		Cakupan Peningkatan Pengelolaan Sarana dan Prasarana Kawasan Strategis Pariwisata		
	Pengadaan/ Pemeliharaan/ Rehabilitasi Sarana dan Prasarana Dalam Pengelolaan Kawasan Wisata Strategis Pariwisata Kabupaten/Kota	Kalurahan Singosaren Kapanewon Banguntapan	Jumlah Sarana dan Prasarana yang Tersedia dan Terpelihara dalam Pengelolaan Kawasan Strategis Pariwisata Kabupaten/Kota	1 Paket	Usulan PIK
24	PROGRAM PENINGKATAN DAYA TARIK DESTINASI PARIWISATA		Cakupan Peningkatan Daya Tarik Destinasi Pariwisata		
	Pengelolaan Kawasan Strategis Pariwisata Kabupaten/Kota		Cakupan Peningkatan Pengelolaan Sarana dan Prasarana Kawasan Strategis Pariwisata		
	Pengadaan/ Pemeliharaan/ Rehabilitasi Sarana dan Prasarana Dalam Pengelolaan Kawasan Wisata Strategis Pariwisata Kabupaten/Kota	Kalurahan Jagalan Kapanewon Banguntapan	Jumlah Sarana dan Prasarana yang Tersedia dan Terpelihara dalam Pengelolaan Kawasan Strategis Pariwisata Kabupaten/Kota	1 Dokumen	Usulan PIK
25	PROGRAM PENINGKATAN DAYA TARIK DESTINASI PARIWISATA		Cakupan Peningkatan Daya Tarik Destinasi Pariwisata		

No	Program/Kegiatan	Lokasi	Indikator Kinerja	Besaran/ Volume	Catatan
	Pengelolaan Kawasan Strategis Pariwisata Kabupaten/Kota		Cakupan Peningkatan Pengelolaan Sarana dan Prasarana Kawasan Strategis Pariwisata		
	Pengadaan/ Pemeliharaan/ Rehabilitasi Sarana dan Prasarana Dalam Pengelolaan Kawasan Wisata Strategis Pariwisata Kabupaten/Kota	Kalurahan Jagalan Kapanewon Banguntapan	Jumlah Sarana dan Prasarana yang Tersedia dan Terpelihara dalam Pengelolaan Kawasan Strategis Pariwisata Kabupaten/Kota	1 Paket	Usulan PIK
26	PROGRAM PENINGKATAN DAYA TARIK DESTINASI PARIWISATA		Cakupan Peningkatan Daya Tarik Destinasi Pariwisata		
	Pengelolaan Kawasan Strategis Pariwisata Kabupaten/Kota		Cakupan Peningkatan Pengelolaan Sarana dan Prasarana Kawasan Strategis Pariwisata		
	Pengadaan/ Pemeliharaan/ Rehabilitasi Sarana dan Prasarana Dalam Pengelolaan Kawasan Wisata Strategis Pariwisata Kabupaten/Kota	Kalurahan Baturetno Kapanewon Banguntapan	Jumlah Sarana dan Prasarana yang Tersedia dan Terpelihara dalam Pengelolaan Kawasan Strategis Pariwisata Kabupaten/Kota	1 Paket	Usulan PIK
27	PROGRAM PENINGKATAN DAYA TARIK DESTINASI PARIWISATA				
	Kegiatan Pengelolaan Daya TarikWisata Kabupaten/Kota				
	Sub Pengembangan Daya Tarik Wisata Kabupaten /KOta	Kalurahan Baturetno Kapanewon Banguntapan	Jumlah lokasi Daya Tarik Wisata Kabupaten/Kota Sesuai dengan Tahapan Pengembangan (Rintisan,	1 kegiatan	Usulan Pokir

No	Program/Kegiatan	Lokasi	Indikator Kinerja	Besaran/ Volume	Catatan
			Berkembang, Pemantapan, Revitalisasi)		
	PROGRAM PENINGKATAN DAYA TARIK DESTINASI PARIWISATA				
	Kegiatan Pengelolaan Daya TarikWisata Kabupaten/Kota				
	Sub Pengembangan Daya Tarik Wisata Kabupaten /KOta	Kalurahan Srimulyo Kapanewon Piyungan	Jumlah lokasi Daya Tarik Wisata Kabupaten/Kota Sesuai dengan Tahapan Pengembangan (Rintisan, Berkembang, Pemantapan, Revitalisasi)	1 kegiatan	Usulan Pokir
	PROGRAM PENINGKATAN DAYA TARIK DESTINASI PARIWISATA				
	Kegiatan Pengelolaan Daya TarikWisata Kabupaten/Kota				
	Sub Pengembangan Daya Tarik Wisata Kabupaten /KOta	Kalurahan Palbapang Kapanewon Bantul	Jumlah lokasi Daya Tarik Wisata Kabupaten/Kota Sesuai dengan Tahapan Pengembangan (Rintisan, Berkembang, Pemantapan, Revitalisasi)	1 kegiatan	Usulan Pokir
	PROGRAM PENINGKATAN DAYA TARIK DESTINASI PARIWISATA				
	Kegiatan Pengelolaan Daya TarikWisata Kabupaten/Kota				

No	Program/Kegiatan	Lokasi	Indikator Kinerja	Besaran/ Volume	Catatan
	Sub Pengembangan Daya Tarik Wisata Kabupaten /KOta	Kalurahan Ringinharjo Kapanewon Bantul	Jumlah lokasi Daya Tarik Wisata Kabupaten/Kota Sesuai dengan Tahapan Pengembangan (Rintisan, Berkembang, Pemantapan, Revitalisasi)	1 kegiatan	Usulan Pokir
	PROGRAM PENINGKATAN DAYA TARIK DESTINASI PARIWISATA				
	Kegiatan Pengelolaan Daya TarikWisata Kabupaten/Kota				
	Sub Pengembangan Daya Tarik Wisata Kabupaten /KOta	Kalurahan Trirenggo Kapanewon Bantul	Jumlah lokasi Daya Tarik Wisata Kabupaten/Kota Sesuai dengan Tahapan Pengembangan (Rintisan, Berkembang, Pemantapan, Revitalisasi)	1 kegiatan	Usulan Pokir
	PROGRAM PENINGKATAN DAYA TARIK DESTINASI PARIWISATA				
	Kegiatan Pengelolaan Daya TarikWisata Kabupaten/Kota				
	Sub Pengembangan Daya Tarik Wisata Kabupaten /KOta	Kalurahan Bantul Kapanewon Bantul	Jumlah lokasi Daya Tarik Wisata Kabupaten/Kota Sesuai dengan Tahapan Pengembangan (Rintisan, Berkembang, Pemantapan, Revitalisasi)	2 kegiatan	Usulan Pokir
	PROGRAM PENINGKATAN				

No	Program/Kegiatan	Lokasi	Indikator Kinerja	Besaran/ Volume	Catatan
	DAYA TARIK DESTINASI PARIWISATA				
	Kegiatan Pengelolaan Daya TarikWisata Kabupaten/Kota				
	Sub Pengembangan Daya Tarik Wisata Kabupaten /KOta	Kalurahan Muntuk Kapanewon Dlingo	Jumlah lokasi Daya Tarik Wisata Kabupaten/Kota Sesuai dengan Tahapan Pengembangan (Rintisan, Berkembang, Pemantapan, Revitalisasi)	1 kegiatan	Usulan Pokir
	PROGRAM PEMASARAN PARIWISATA				
	Kegiatan Pemasaran Pariwisata Dalam dan Luar Negeri Daya Tarik, Destinasi dan Kawasan Strategis Pariwisata Kabupaten/Kota				
	Sub Kegiatan Penguatan Promosi Melalui Media Cetak, Elektronik dan Media Lainnya Baik Dalam dan Luar Negeri	Kabupaten Bantul	Jumlah Dokumen Hasil Penguatan Promosi Melalui Media Cetak, Elektronik dan Media Lainnya Baik Dalam dan Luar Negeri	1 paket	Usulan Pokir

BAB III.
TUJUAN DAN SASARAN PERANGKAT DAERAH

3.1 Telaahan terhadap Kebijakan Nasional

Pada Tahun 2024, Tema Pembangunan Nasional yang ditetapkan dalam RKP Tahun 2024 adalah ”Mempercepat Transformasi Ekonomi yang Inklusif dan Berkelanjutan” dengan 8 arah kebijakan sebagai berikut:

Gambar 3.1 Arah Kebijakan RKP Tahun 2024

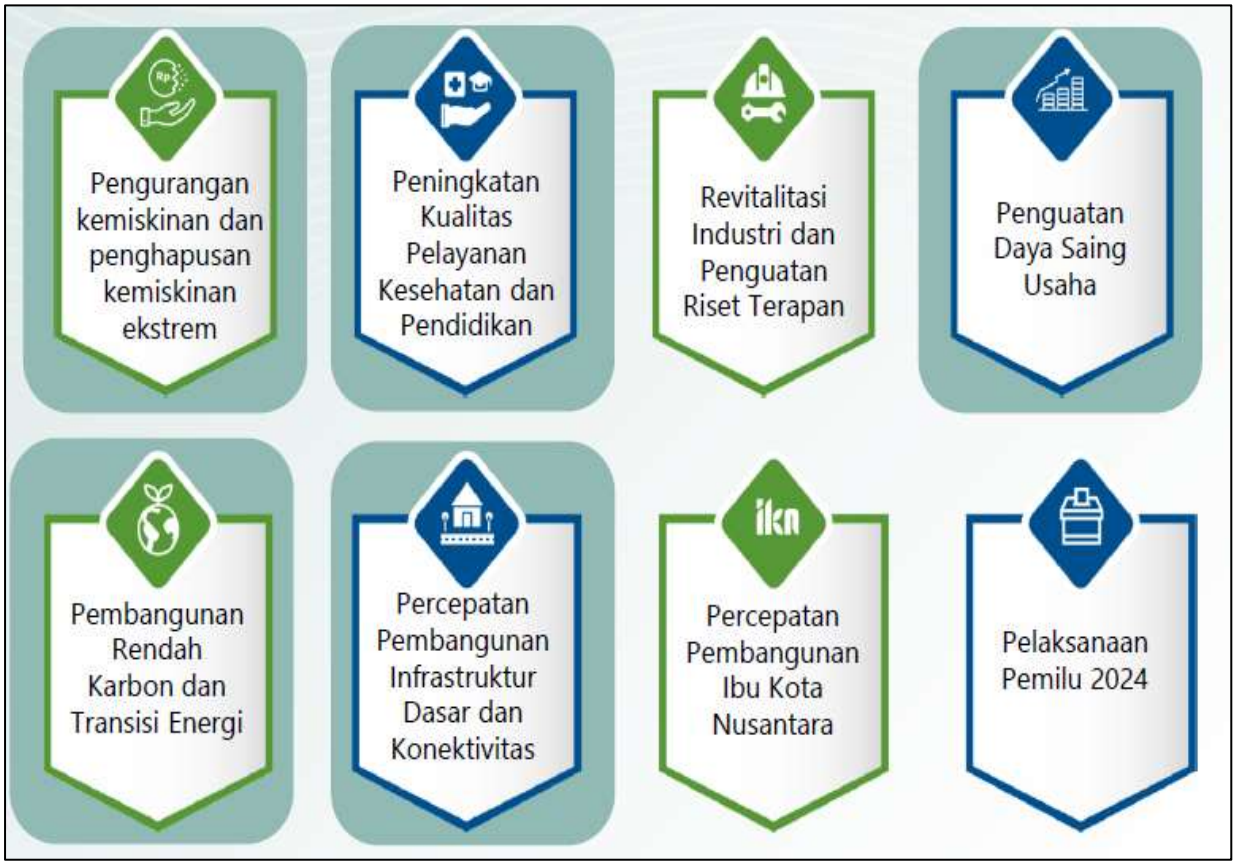

Sumber: Rancangan RKP 2024

Tema dan arah kebijakan RKP Tahun 2024 tersebut mendukung 7 Prioritas Nasional (PN) sesuai 7 agenda pembangunan di dalam RPJMN Tahun 2020-2024, yaitu:

PN 1: Memperkuat ketahanan ekonomi untuk pertumbuhan berkualitas dan berkeadilan

PN 2: Mengembangkan wilayah untuk mengurangi kesenjangan dan menjamin pemerataan

PN 3: Meningkatkan sumber daya manusia berkualitas dan berdaya saing

PN 4: Revolusi mental dan pembangunan kebudayaan

PN 5: Memperkuat infrastruktur untuk mendukung pengembangan ekonomi dan pelayanan dasar

PN 6: Membangun lingkungan hidup, meningkatkan ketahanan bencana, dan perubahan iklim

PN 7: Memperkuat stabilitas Polhukhankan dan transformasi pelayanan publik

Dalam rangka mendukung Tema Pembangunan Nasional dalam RKP Tahun 2024 maka kebijakan dan langkah strategis Dinas Pariwisata Kabupaten Bantul Tahun 2024 adalah sebagai berikut:

1. Peningkatan daya tarik destinasi pariwisata
2. Pengembangan ekonomi kreatif dan sumber daya pariwisata
3. Peningkatan promosi dan kerja sama pariwisata
4. Pengembangan produk lokal yang mendukung pariwisata

3.2 Tujuan dan Sasaran Renja Perangkat Daerah

Tema Pembangunan Kabupaten Bantul dalam RKPD Tahun 2024 adalah ”Peningkatan Daya Saing Daerah Berbasis IPTEK untuk Pemerataan Pembangunan” dengan Prioritas Daerah Tahun 2024 sebagai berikut:

1. Peningkatan Kualitas Sumber Daya Manusia.
2. Peningkatan Infrastuktur Kewilayahan untuk Mendukung Pemerataan Pembangunan.
3. Penguatan Ekonomi Inklusif dan Peningkatan Iklim Investasi untuk Mengurangi Pengangguran dan Pengentasan Kemiskinan.
4. Pengelolaan Lingkungan Hidup dan Risiko Bencana.
5. Pemantapan Layanan Publik berbasis Teknologi Informasi.
6. Sukses Penyelenggaraan Pemilu Legislatif dan Pemilukada.

Dengan memperhatikan tema dan prioritas pembangunan Kabupaten Bantul Tahun 2024 tersebut, isu-isu penting penyelenggaraan tugas dan fungsi Dinas Pariwisata Kabupaten Bantul serta tujuan dan sasaran Perubahan Renstra Dinas Pariwisata Kabupaten Bantul Tahun 2021-2026, maka rumusan tujuan dan sasaran Renja Dinas Pariwisata Kabupaten Bantul Tahun 2024 adalah sebagai berikut:

Tabel 3.2

Tujuan dan Sasaran Renja Dinas Pariwisata Kabupaten Bantul Tahun 2024

No	Tujuan	Sasaran	Indikator Kinerja Sasaran	Target Tahun 2024
1.	Mewujudkan perekonomian daerah yang berkualitas	Meningkatnya kualitas pariwisata dan ekonomi kreatif	Jumlah Kunjungan Wisatawan	2.488.970 orang
			Lama Tinggal Wisatawan	1,75 hari
			Jumlah Belanja Wisatawan	820.467 rupiah/hari
			Jumlah Parameter Kabupaten Kreatif Yang Dipenuhi	18 jumlah parameter

BAB IV.
RENCANA KERJA DAN PENDANAAN PERANGKAT DAERAH

Rencana kerja dan pendanaan perangkat daerah berisi rumusan rencana program/kegiatan/sub kegiatan yang dilaksanakan oleh Dinas Pariwisata Kabupaten Bantul Tahun 2024 disertai dengan indikator kinerja dan pagu indikatifnya. Secara khusus, program/kegiatan/sub kegiatan Tahun 2024 tersebut, difokuskan sesuai arahan Bupati dalam Rapat Komprehensif Bupati, Wakil Bupati Bersama Perangkat Daerah dan BUMD yaitu Fokus pada bagaimana meningkatkan kunjungan wisatawan untuk berkunjung ke Bantul dalam meningkatkan pertumbuhan ekonomi.

Rumusan rencana program/kegiatan Dinas Pariwisata Kabupaten Bantul Tahun 2024 disajkan pada tabel berikut:

Tabel 4.1

Rumusan Rencana Program/Kegiatan/Sub Kegiatan Perangkat Daerah Tahun 2024 dan Prakiraan Maju Tahun 2025

Kabupaten Bantul

Nama Perangkat Daerah: Dinas Pariwisata Kabupaten Bantul

NO	KODE	URUSAN/BIDANG URUSAN/PROGRAM/ KEGIATAN/ SUB KEGIATAN	INDIKATOR PROGRAM/ KEGIATAN/ SUB KEGIATAN	Target Akhir Periode Renstra OPD	REALISASI CAPAIAN RENJA OPD TAHUN 2022	PRAKIRAAN CAPAIAN TARGET RENJA OPD TAHUN 2023	CAPAIAN KINERJA DAN KERANGKA PENDANAAN						KELOMPOK SASARAN	PRAKIRAAN MAJU RENCANA TAHUN 2025		PERANGKAT DAERAH PENANGGUNG JAWAB
							TARGET 2024	PAGU INDIKATIF (Rp)	LOKASI	SUMBER DANA	PRIORITAS			TARGET	PAGU INDIKATIF (Rp)	
											NASIONAL	DAERAH				
1	2	3	4	5	6	7	8	9	10	11	12	13	14	15	16	17
	2	**URUSAN PEMERINTAHAN WAJIB YANG TIDAK BERKAITAN DENGAN PELAYANAN DASAR**						**1.450.000.000,00**							**1.525.000.000,00**	
	2.22	**URUSAN PEMERINTAHAN BIDANG KEBUDAYAAN**						**1.450.000.000,00**							**1.525.000.000,00**	
1	**2.22.08**	**PROGRAM PENYELENGGARAAN KEISTIMEWAAN YOGYAKARTA URUSAN KEBUDAYAAN**	***Cakupan Desa Wisata (%)***				***36***	**1.450.000.000,00**				**Penguatan ekonomi inklusif dan peningkatan iklim investasi untuk mengurangi pengangguran dan pengentasan kemiskinan**			**1.525.000.000,00**	**Dinas Pariwisata**

NO	KODE	URUSAN/BIDANG URUSAN/PROGRAM/ KEGIATAN/ SUB KEGIATAN	INDIKATOR PROGRAM/ KEGIATAN/ SUB KEGIATAN	Target Akhir Periode Renstra OPD	REALISASI CAPAIAN RENJA OPD TAHUN 2022	PRAKIRAAN CAPAIAN TARGET RENJA OPD TAHUN 2023	CAPAIAN KINERJA DAN KERANGKA PENDANAAN						KELOMPOK SASARAN	PRAKIRAAN MAJU RENCANA TAHUN 2025		PERANGKAT DAERAH PENANGGUNG JAWAB
							TARGET 2024	PAGU INDIKATIF (Rp)	LOKASI	SUMBER DANA	PRIORITAS			TARGET	PAGU INDIKATIF (Rp)	
											NASIONAL	DAERAH				
1	2	3	4	5	6	7	8	9	10	11	12	13	14	15	16	17
	2.22.08.5.06	Pengembangan Kearifan Lokal dan Potensi Budaya	*Capaian Kinerja Pengembangan Kalurahan Wisata* *(Persentase)*				*100*	1.450.000.000,00	*(Kabupaten Bantul,* *KAB. BANTUL)*			Penguatan ekonomi inklusif dan peningkatan iklim investasi untuk mengurangi pengangguran dan pengentasan kemiskinan		*100*	1.525.000.000,00	Dinas Pariwisata
	2.22.08.5.06.0002	Pengembangan Atraksi Wisata Budaya						1.450.000.000,00			Memperkuat Ketahanan Ekonomi untuk Pertumbuhan yang Berkualitas dan Berkeadilan	Penguatan ekonomi inklusif dan peningkatan iklim investasi untuk mengurangi pengangguran dan pengentasan kemiskinan			1.525.000.000,00	Dinas Pariwisata

NO	KODE	URUSAN/BIDANG URUSAN/PROGRAM/ KEGIATAN/ SUB KEGIATAN	INDIKATOR PROGRAM/ KEGIATAN/ SUB KEGIATAN	Target Akhir Periode Renstra OPD	REALISASI CAPAIAN RENJA OPD TAHUN 2022	PRAKIRAAN CAPAIAN TARGET RENJA OPD TAHUN 2023	CAPAIAN KINERJA DAN KERANGKA PENDANAAN						KELOMPOK SASARAN	PRAKIRAAN MAJU RENCANA TAHUN 2025		PERANGKAT DAERAH PENANGGUNG JAWAB
							TARGET 2024	PAGU INDIKATIF (Rp)	LOKASI	SUMBER DANA	PRIORITAS			TARGET	PAGU INDIKATIF (Rp)	
											NASIONAL	DAERAH				
1	2	3	4	5	6	7	8	9	10	11	12	13	14	15	16	17
			Jumlah Objek Atraksi Wisata Budaya yang Dikembangkan *(Objek)*		*977419850*	*997750000*	*2*	*1.450.000.000,00*	*(Kabupaten Bantul, KAB. BANTUL)*	*Dana Keistimewaan DIY*			*Meningkatnya jumlah kunjungan wisatawan,* *Pejabat Pengadaan Barang Jasa,* *Terlaksananya kegiatan Festival Segoro Kidul,* *Terlaksannya kegiatan Festival Segoro Kidul,* *Terselenggaranya kegiatan Festival Segoro Kidul*	*2*	*1.525.000.000,00*	
	3	**URUSAN PEMERINTAHAN PILIHAN**						**14.462.933.087,00**							**20.973.551.330,00**	
	3.26	**URUSAN PEMERINTAHAN BIDANG PARIWISATA**						**14.462.933.087,00**							**20.973.551.330,00**	

NO	KODE	URUSAN/BIDANG URUSAN/PROGRAM/ KEGIATAN/ SUB KEGIATAN	INDIKATOR PROGRAM/ KEGIATAN/ SUB KEGIATAN	Target Akhir Periode Renstra OPD	REALISASI CAPAIAN RENJA OPD TAHUN 2022	PRAKIRAAN CAPAIAN TARGET RENJA OPD TAHUN 2023	CAPAIAN KINERJA DAN KERANGKA PENDANAAN						KELOMPOK SASARAN	PRAKIRAAN MAJU RENCANA TAHUN 2025		PERANGKAT DAERAH PENANGGUNG JAWAB
							TARGET 2024	PAGU INDIKATIF (Rp)	LOKASI	SUMBER DANA	PRIORITAS			TARGET	PAGU INDIKATIF (Rp)	
											NASIONAL	DAERAH				
1	2	3	4	5	6	7	8	9	10	11	12	13	14	15	16	17
1	**3.26.01**	**PROGRAM PENUNJANG URUSAN PEMERINTAHAN DAERAH KABUPATEN/KOTA**	***Capaian Nilai Akuntabilitas Kinerja Instansi Pemerintah (AKIP)*** ***(Angka)***				***83***	**11.547.675.527,00**				**Penguatan ekonomi inklusif dan peningkatan iklim investasi untuk mengurangi pengangguran dan pengentasan kemiskinan**			**9.621.344.770,00**	**Dinas Pariwisata**
	3.26.01.2.01	Perencanaan, Penganggaran, dan Evaluasi Kinerja Perangkat Daerah						63.422.680,00				Penguatan ekonomi inklusif dan peningkatan iklim investasi untuk mengurangi pengangguran dan pengentasan kemiskinan			54.755.160,00	Dinas Pariwisata

NO	KODE	URUSAN/BIDANG URUSAN/PROGRAM/ KEGIATAN/ SUB KEGIATAN	INDIKATOR PROGRAM/ KEGIATAN/ SUB KEGIATAN	Target Akhir Periode Renstra OPD	REALISASI CAPAIAN RENJA OPD TAHUN 2022	PRAKIRAAN CAPAIAN TARGET RENJA OPD TAHUN 2023	CAPAIAN KINERJA DAN KERANGKA PENDANAAN						KELOMPOK SASARAN	PRAKIRAAN MAJU RENCANA TAHUN 2025		PERANGKAT DAERAH PENANGGUNG JAWAB
							TARGET 2024	PAGU INDIKATIF (Rp)	LOKASI	SUMBER DANA	PRIORITAS			TARGET	PAGU INDIKATIF (Rp)	
											NASIONAL	DAERAH				
1	2	3	4	5	6	7	8	9	10	11	12	13	14	15	16	17
			Capaian KInerja Perencanaan dan Evaluasi Perangkat Daerah *(Persentase)*				*100*		*(Kabupaten Bantul, KAB. BANTUL)*					*100 persen*		
	3.26.01.2.01.0001	Penyusunan Dokumen Perencanaan Perangkat Daerah						8.375.000,00			Memperkuat Ketahanan Ekonomi untuk Pertumbuhan yang Berkualitas dan Berkeadilan	Penguatan ekonomi inklusif dan peningkatan iklim investasi untuk mengurangi pengangguran dan pengentasan kemiskinan			2.431.800,00	Dinas Pariwisata
			Jumlah Dokumen Perencanaan Perangkat Daerah *(Dokumen)*		*2635000*	*2431800*	*3*	*8.375.000,00*	*(Kabupaten Bantul, KAB. BANTUL)*	*Dana Transfer Umum-Dana Alokasi Umum*			*Meningkatnya kualitas perencanaan Perangkat Daerah,* *Meningkatnya perencanaan Perangkat Daerah*	*3*	*2.431.800,00*	

NO	KODE	URUSAN/BIDANG URUSAN/PROGRAM/ KEGIATAN/ SUB KEGIATAN	INDIKATOR PROGRAM/ KEGIATAN/ SUB KEGIATAN	Target Akhir Periode Renstra OPD	REALISASI CAPAIAN RENJA OPD TAHUN 2022	PRAKIRAAN CAPAIAN TARGET RENJA OPD TAHUN 2023	CAPAIAN KINERJA DAN KERANGKA PENDANAAN						KELOMPOK SASARAN	PRAKIRAAN MAJU RENCANA TAHUN 2025		PERANGKAT DAERAH PENANGGUNG JAWAB
							TARGET 2024	PAGU INDIKATIF (Rp)	LOKASI	SUMBER DANA	PRIORITAS			TARGET	PAGU INDIKATIF (Rp)	
											NASIONAL	DAERAH				
1	2	3	4	5	6	7	8	9	10	11	12	13	14	15	16	17
	3.26.01.2.01.0007	Evaluasi Kinerja Perangkat Daerah						55.047.680,00			Memperkuat Ketahanan Ekonomi untuk Pertumbuhan yang Berkualitas dan Berkeadilan	Penguatan ekonomi inklusif dan peningkatan iklim investasi untuk mengurangi pengangguran dan pengentasan kemiskinan			52.323.360,00	Dinas Pariwisata
			Jumlah Laporan Evaluasi Kinerja Perangkat Daerah *(Laporan)*		*0*	*54519360*	*4*	*55.047.680,00*	*(Kabupaten Bantul, KAB. BANTUL)*	*Dana Transfer Umum-Dana Alokasi Umum*			*Evaluasi Kinerja Perangkat Daerah,* *Meningkatnya pelayanan administrasi kinerja perangkat daerah,* *Meningkatnya pelayanan administrasi kinnerja perangkat daerah,* *Pejabat Pengadaan Barang Jasa*	*4*	*52.323.360,00*	

NO	KODE	URUSAN/BIDANG URUSAN/PROGRAM/ KEGIATAN/ SUB KEGIATAN	INDIKATOR PROGRAM/ KEGIATAN/ SUB KEGIATAN	Target Akhir Periode Renstra OPD	REALISASI CAPAIAN RENJA OPD TAHUN 2022	PRAKIRAAN CAPAIAN TARGET RENJA OPD TAHUN 2023	CAPAIAN KINERJA DAN KERANGKA PENDANAAN						KELOMPOK SASARAN	PRAKIRAAN MAJU RENCANA TAHUN 2025		PERANGKAT DAERAH PENANGGUNG JAWAB
							TARGET 2024	PAGU INDIKATIF (Rp)	LOKASI	SUMBER DANA	PRIORITAS			TARGET	PAGU INDIKATIF (Rp)	
											NASIONAL	DAERAH				
1	2	3	4	5	6	7	8	9	10	11	12	13	14	15	16	17
	3.26.01.2.02	Administrasi Keuangan Perangkat Daerah	*Capaian Kinerja Pengelolaan Administrasi Keuangan (Persentase)*				*100*	7.593.771.097,00	*(Kabupaten Bantul, KAB. BANTUL)*			Penguatan ekonomi inklusif dan peningkatan iklim investasi untuk mengurangi pengangguran dan pengentasan kemiskinan		*100 persen*	6.601.412.877,00	Dinas Pariwisata
	3.26.01.2.02.0001	Penyediaan Gaji dan Tunjangan ASN	*Jumlah Orang yang Menerima Gaji dan Tunjangan ASN (Orang/bulan)*		*6102305867*	*6408047017*	*63*	*7.398.047.017,00*	*(Kabupaten Bantul, KAB. BANTUL)*	*Dana Transfer Umum-Dana Alokasi Umum*	Memperkuat Ketahanan Ekonomi untuk Pertumbuhan yang Berkualitas dan Berkeadilan	Penguatan ekonomi inklusif dan peningkatan iklim investasi untuk mengurangi pengangguran dan pengentasan kemiskinan	*ASN*	*63*	*6.408.047.017,00*	Dinas Pariwisata

NO	KODE	URUSAN/BIDANG URUSAN/PROGRAM/ KEGIATAN/ SUB KEGIATAN	INDIKATOR PROGRAM/ KEGIATAN/ SUB KEGIATAN	Target Akhir Periode Renstra OPD	REALISASI CAPAIAN RENJA OPD TAHUN 2022	PRAKIRAAN CAPAIAN TARGET RENJA OPD TAHUN 2023	CAPAIAN KINERJA DAN KERANGKA PENDANAAN						KELOMPOK SASARAN	PRAKIRAAN MAJU RENCANA TAHUN 2025		PERANGKAT DAERAH PENANGGUNG JAWAB
							TARGET 2024	PAGU INDIKATIF (Rp)	LOKASI	SUMBER DANA	PRIORITAS			TARGET	PAGU INDIKATIF (Rp)	
											NASIONAL	DAERAH				
1	2	3	4	5	6	7	8	9	10	11	12	13	14	15	16	17
	3.26.01.2.02.0002	Penyediaan Administrasi Pelaksanaan Tugas ASN	*Jumlah Dokumen Hasil Penyediaan Administrasi Pelaksanaan Tugas ASN (Dokumen)*		*130004000*	*141288900*	*4*	138.126.400,00 *138.126.400,00*	*(Kabupaten Bantul, KAB. BANTUL)*	*Dana Transfer Umum-Dana Alokasi Umum*	Memperkuat Ketahanan Ekonomi untuk Pertumbuhan yang Berkualitas dan Berkeadilan	Penguatan ekonomi inklusif dan peningkatan iklim investasi untuk mengurangi pengangguran dan pengentasan kemiskinan	*ASN*	*4*	141.288.900,00 *141.288.900,00*	Dinas Pariwisata
	3.26.01.2.02.0007	Koordinasi dan Penyusunan Laporan Keuangan Bulanan/ Triwulanan/ Semesteran SKPD						57.597.680,00			Memperkuat Ketahanan Ekonomi untuk Pertumbuhan yang Berkualitas dan Berkeadilan	Penguatan ekonomi inklusif dan peningkatan iklim investasi untuk mengurangi pengangguran dan pengentasan kemiskinan			52.076.960,00	Dinas Pariwisata

NO	KODE	URUSAN/BIDANG URUSAN/PROGRAM/ KEGIATAN/ SUB KEGIATAN	INDIKATOR PROGRAM/ KEGIATAN/ SUB KEGIATAN	Target Akhir Periode Renstra OPD	REALISASI CAPAIAN RENJA OPD TAHUN 2022	PRAKIRAAN CAPAIAN TARGET RENJA OPD TAHUN 2023	CAPAIAN KINERJA DAN KERANGKA PENDANAAN						KELOMPOK SASARAN	PRAKIRAAN MAJU RENCANA TAHUN 2025		PERANGKAT DAERAH PENANGGUNG JAWAB
							TARGET 2024	PAGU INDIKATIF (Rp)	LOKASI	SUMBER DANA	PRIORITAS			TARGET	PAGU INDIKATIF (Rp)	
											NASIONAL	DAERAH				
1	2	3	4	5	6	7	8	9	10	11	12	13	14	15	16	17
			Jumlah Laporan Keuangan Bulanan/ Triwulanan/ Semesteran SKPD dan Laporan Koordinasi Penyusunan Laporan Keuangan Bulanan/Triwulanan/Semesteran SKPD *(Laporan)*		*50384280*	*54272960*	*22*	*57.597.680,00*	*(Kabupaten Bantul, KAB. BANTUL)*	*Dana Transfer Umum-Dana Alokasi Umum*			*Laporan Bulanan/Triwulanan/Semesteran,* *Meningkatnya pelayanan administrasi kantor,* *Pejabat Pengadaan Barang Jasa*	*22*	*52.076.960,00*	
	3.26.01.2.04	Administrasi Pendapatan Daerah Kewenangan Perangkat Daerah						1.102.534.320,00				Penguatan ekonomi inklusif dan peningkatan iklim investasi untuk mengurangi pengangguran dan pengentasan kemiskinan			17.580.500,00	Dinas Pariwisata

NO	KODE	URUSAN/BIDANG URUSAN/PROGRAM/ KEGIATAN/ SUB KEGIATAN	INDIKATOR PROGRAM/ KEGIATAN/ SUB KEGIATAN	Target Akhir Periode Renstra OPD	REALISASI CAPAIAN RENJA OPD TAHUN 2022	PRAKIRAAN CAPAIAN TARGET RENJA OPD TAHUN 2023	CAPAIAN KINERJA DAN KERANGKA PENDANAAN						KELOMPOK SASARAN	PRAKIRAAN MAJU RENCANA TAHUN 2025		PERANGKAT DAERAH PENANGGUNG JAWAB
							TARGET 2024	PAGU INDIKATIF (Rp)	LOKASI	SUMBER DANA	PRIORITAS			TARGET	PAGU INDIKATIF (Rp)	
											NASIONAL	DAERAH				
1	2	3	4	5	6	7	8	9	10	11	12	13	14	15	16	17
			Capaian Kinerja Pengelolaan Pendapatan Daerah Kewenangan Perangkat Daerah *(Persentase)*				*100*		*(Kabupaten Bantul, KAB. BANTUL)*					*100%*		
	3.26.01.2.04.0007	Pelaporan Pengelolaan Retribusi Daerah	*Jumlah Laporan Pengelolaan Retribusi Daerah* *(Dokumen)*		*0*	*17580500*	*12*	1.102.534.320,00 *1.102.534.320,00*	*(Kabupaten Bantul, KAB. BANTUL)*	*Dana Transfer Umum-Dana Alokasi Umum*	Memperkuat Ketahanan Ekonomi untuk Pertumbuhan yang Berkualitas dan Berkeadilan	Penguatan ekonomi inklusif dan peningkatan iklim investasi untuk mengurangi pengangguran dan pengentasan kemiskinan	*Jumlah kunjungan wisatawan meningkat,* *Meningkatnya pendapatan sektor pariwisata,* *Pejabat Pengadaan Barang Jasa*	*12*	17.580.500,00 *17.580.500,00*	Dinas Pariwisata

NO	KODE	URUSAN/BIDANG URUSAN/PROGRAM/ KEGIATAN/ SUB KEGIATAN	INDIKATOR PROGRAM/ KEGIATAN/ SUB KEGIATAN	Target Akhir Periode Renstra OPD	REALISASI CAPAIAN RENJA OPD TAHUN 2022	PRAKIRAAN CAPAIAN TARGET RENJA OPD TAHUN 2023	CAPAIAN KINERJA DAN KERANGKA PENDANAAN						KELOMPOK SASARAN	PRAKIRAAN MAJU RENCANA TAHUN 2025		PERANGKAT DAERAH PENANGGUNG JAWAB
							TARGET 2024	PAGU INDIKATIF (Rp)	LOKASI	SUMBER DANA	PRIORITAS			TARGET	PAGU INDIKATIF (Rp)	
											NASIONAL	DAERAH				
1	2	3	4	5	6	7	8	9	10	11	12	13	14	15	16	17
	3.26.01.2.05	Administrasi Kepegawaian Perangkat Daerah	*Capaian Kinerja Administrasi Kepegawaian Perangkat Daerah (Persentase)*				*100*	26.573.840,00	*(Kabupaten Bantul, KAB. BANTUL)*			Penguatan ekonomi inklusif dan peningkatan iklim investasi untuk mengurangi pengangguran dan pengentasan kemiskinan		*100%*	25.550.980,00	Dinas Pariwisata
	3.26.01.2.05.0005	Monitoring, Evaluasi, dan Penilaian Kinerja Pegawai						26.573.840,00			Memperkuat Ketahanan Ekonomi untuk Pertumbuhan yang Berkualitas dan Berkeadilan	Penguatan ekonomi inklusif dan peningkatan iklim investasi untuk mengurangi pengangguran dan pengentasan kemiskinan			25.550.980,00	Dinas Pariwisata

NO	KODE	URUSAN/BIDANG URUSAN/PROGRAM/ KEGIATAN/ SUB KEGIATAN	INDIKATOR PROGRAM/ KEGIATAN/ SUB KEGIATAN	Target Akhir Periode Renstra OPD	REALISASI CAPAIAN RENJA OPD TAHUN 2022	PRAKIRAAN CAPAIAN TARGET RENJA OPD TAHUN 2023	CAPAIAN KINERJA DAN KERANGKA PENDANAAN						KELOMPOK SASARAN	PRAKIRAAN MAJU RENCANA TAHUN 2025		PERANGKAT DAERAH PENANGGUNG JAWAB
							TARGET 2024	PAGU INDIKATIF (Rp)	LOKASI	SUMBER DANA	PRIORITAS			TARGET	PAGU INDIKATIF (Rp)	
											NASIONAL	DAERAH				
1	2	3	4	5	6	7	8	9	10	11	12	13	14	15	16	17
			Jumlah Dokumen Monitoring, Evaluasi, dan Penilaian Kinerja Pegawai *(Dokumen)*		*25483140*	*26648980*	*5*	*26.573.840,00*	*(Kabupaten Bantul, KAB. BANTUL)*	*Dana Transfer Umum-Dana Alokasi Umum*			*Meningkatnya pelayanan administrasi kepegawaian,* *Pejabat Pengadaan Barang Jasa*	*5*	*25.550.980,00*	
	3.26.01.2.06	Administrasi Umum Perangkat Daerah	*Capaian Kinerja Pengelolaan Administrasi Umum* *(Persentase)*				*100*	566.883.436,00	*(Kabupaten Bantul, KAB. BANTUL)*			Penguatan ekonomi inklusif dan peningkatan iklim investasi untuk mengurangi pengangguran dan pengentasan kemiskinan		*100 persen*	1.782.574.744,00	Dinas Pariwisata
	3.26.01.2.06.0001	Penyediaan Komponen Instalasi						30.341.136,00			Memperkuat Ketahanan Ekonomi untuk Pertumbuhan yang Berkualitas	Penguatan ekonomi inklusif dan peningkatan iklim investasi untuk mengurangi			85.274.210,00	Dinas Pariwisata

NO	KODE	URUSAN/BIDANG URUSAN/PROGRAM/ KEGIATAN/ SUB KEGIATAN	INDIKATOR PROGRAM/ KEGIATAN/ SUB KEGIATAN	Target Akhir Periode Renstra OPD	REALISASI CAPAIAN RENJA OPD TAHUN 2022	PRAKIRAAN CAPAIAN TARGET RENJA OPD TAHUN 2023	CAPAIAN KINERJA DAN KERANGKA PENDANAAN						KELOMPOK SASARAN	PRAKIRAAN MAJU RENCANA TAHUN 2025		PERANGKAT DAERAH PENANGGUNG JAWAB
							TARGET 2024	PAGU INDIKATIF (Rp)	LOKASI	SUMBER DANA	PRIORITAS			TARGET	PAGU INDIKATIF (Rp)	
											NASIONAL	DAERAH				
1	2	3	4	5	6	7	8	9	10	11	12	13	14	15	16	17
		Listrik/Penerangan Bangunan Kantor									dan Berkeadilan	pengangguran dan pengentasan kemiskinan				
			Jumlah Paket Komponen Instalasi Listrik/Penerangan Bangunan Kantor yang Disediakan (Paket)		*57190000*	*78186710*	*12*	*30.341.136,00*	*(Kabupaten Bantul, KAB. BANTUL)*	*Dana Transfer Umum-Dana Alokasi Umum*			*Meningkatnya pelayanan kantor*	*12*	*85.274.210,00*	
	3.26.01.2.06.0002	Penyediaan Peralatan dan Perlengkapan Kantor						213.790.800,00			Memperkuat Ketahanan Ekonomi untuk Pertumbuhan yang Berkualitas dan Berkeadilan	Penguatan ekonomi inklusif dan peningkatan iklim investasi untuk mengurangi pengangguran dan pengentasan kemiskinan			588.814.245,00	Dinas Pariwisata
			Jumlah Paket Peralatan dan Perlengkapan Kantor yang Disediakan (Paket)		*73326850*	*525919002*	*61*	*213.790.800,00*	*(Kabupaten Bantul, KAB. BANTUL)*	*Dana Transfer Umum-Dana Alokasi Umum*			*Meningkatnya pelayanan kantor*	*61*	*588.814.245,00*	

NO	KODE	URUSAN/BIDANG URUSAN/PROGRAM/ KEGIATAN/ SUB KEGIATAN	INDIKATOR PROGRAM/ KEGIATAN/ SUB KEGIATAN	Target Akhir Periode Renstra OPD	REALISASI CAPAIAN RENJA OPD TAHUN 2022	PRAKIRAAN CAPAIAN TARGET RENJA OPD TAHUN 2023	CAPAIAN KINERJA DAN KERANGKA PENDANAAN						KELOMPOK SASARAN	PRAKIRAAN MAJU RENCANA TAHUN 2025		PERANGKAT DAERAH PENANGGUNG JAWAB
							TARGET 2024	PAGU INDIKATIF (Rp)	LOKASI	SUMBER DANA	PRIORITAS			TARGET	PAGU INDIKATIF (Rp)	
											NASIONAL	DAERAH				
1	2	3	4	5	6	7	8	9	10	11	12	13	14	15	16	17
	3.26.01.2.06.0003	Penyediaan Peralatan Rumah Tangga						31.538.500,00			Memperkuat Ketahanan Ekonomi untuk Pertumbuhan yang Berkualitas dan Berkeadilan	Penguatan ekonomi inklusif dan peningkatan iklim investasi untuk mengurangi pengangguran dan pengentasan kemiskinan			570.069.417,00	Dinas Pariwisata
			Jumlah Paket Peralatan Rumah Tangga yang Disediakan *(Paket)*		*84425500*	*151572110*	*43*	*31.538.500,00*	*(Kabupaten Bantul, KAB. BANTUL)*	*Dana Transfer Umum-Dana Alokasi Umum*			*Meningkatnya pelayanan kantor*	*43*	*570.069.417,00*	
	3.26.01.2.06.0005	Penyediaan Barang Cetakan dan Penggandaan						17.533.000,00			Memperkuat Ketahanan Ekonomi untuk Pertumbuhan yang Berkualitas dan Berkeadilan	Penguatan ekonomi inklusif dan peningkatan iklim investasi untuk mengurangi pengangguran dan pengentasan kemiskinan			27.612.872,00	Dinas Pariwisata
			Jumlah Paket Barang Cetakan dan Penggandaan yang Disediakan		*415739750*	*27658622*	*7*	*17.533.000,00*	*(Kabupaten Bantul, KAB. BANTUL)*	*Dana Transfer Umum-Dana Alokasi Umum*			*Meningkatnya pelayanan kantor*	*0*	*27.612.872,00*	

NO	KODE	URUSAN/BIDANG URUSAN/PROGRAM/ KEGIATAN/ SUB KEGIATAN	INDIKATOR PROGRAM/ KEGIATAN/ SUB KEGIATAN	Target Akhir Periode Renstra OPD	REALISASI CAPAIAN RENJA OPD TAHUN 2022	PRAKIRAAN CAPAIAN TARGET RENJA OPD TAHUN 2023	CAPAIAN KINERJA DAN KERANGKA PENDANAAN						KELOMPOK SASARAN	PRAKIRAAN MAJU RENCANA TAHUN 2025		PERANGKAT DAERAH PENANGGUNG JAWAB
							TARGET 2024	PAGU INDIKATIF (Rp)	LOKASI	SUMBER DANA	PRIORITAS			TARGET	PAGU INDIKATIF (Rp)	
											NASIONAL	DAERAH				
1	2	3	4	5	6	7	8	9	10	11	12	13	14	15	16	17
			(Paket)													
	3.26.01.2.06.0008	Fasilitasi Kunjungan Tamu						9.000.000,00			Memperkuat Ketahanan Ekonomi untuk Pertumbuhan yang Berkualitas dan Berkeadilan	Penguatan ekonomi inklusif dan peningkatan iklim investasi untuk mengurangi pengangguran dan pengentasan kemiskinan			21.000.000,00	Dinas Pariwisata
			Jumlah Laporan Fasilitasi Kunjungan Tamu *(Laporan)*		*0*	*21000000*	*12*	*9.000.000,00*	*(Kabupaten Bantul, KAB. BANTUL)*	*Dana Transfer Umum-Dana Alokasi Umum*			*Meningkatnya pelayanan kantor*	*12*	*21.000.000,00*	
	3.26.01.2.06.0009	Penyelenggaraan Rapat Koordinasi dan Konsultasi SKPD						256.830.000,00			Memperkuat Ketahanan Ekonomi untuk Pertumbuhan yang Berkualitas dan Berkeadilan	Penguatan ekonomi inklusif dan peningkatan iklim investasi untuk mengurangi pengangguran dan pengentasan kemiskinan			470.058.000,00	Dinas Pariwisata

NO	KODE	URUSAN/BIDANG URUSAN/PROGRAM/ KEGIATAN/ SUB KEGIATAN	INDIKATOR PROGRAM/ KEGIATAN/ SUB KEGIATAN	Target Akhir Periode Renstra OPD	REALISASI CAPAIAN RENJA OPD TAHUN 2022	PRAKIRAAN CAPAIAN TARGET RENJA OPD TAHUN 2023	CAPAIAN KINERJA DAN KERANGKA PENDANAAN						KELOMPOK SASARAN	PRAKIRAAN MAJU RENCANA TAHUN 2025		PERANGKAT DAERAH PENANGGUNG JAWAB
							TARGET 2024	PAGU INDIKATIF (Rp)	LOKASI	SUMBER DANA	PRIORITAS			TARGET	PAGU INDIKATIF (Rp)	
											NASIONAL	DAERAH				
1	2	3	4	5	6	7	8	9	10	11	12	13	14	15	16	17
			Jumlah Laporan Penyelenggaraan Rapat Koordinasi dan Konsultasi SKPD *(Laporan)*		*328192298*	*450035800*	*12*	*256.830.000,00*	*(kabupaten Bantul, KAB. BANTUL)*	*Dana Transfer Umum-Dana Alokasi Umum*			*Meningkatnya pelayanan kantor*	*12*	*470.058.000,00*	
	3.26.01.2.06.0010	Penatausahaan Arsip Dinamis pada SKPD						3.600.000,00			Memperkuat Ketahanan Ekonomi untuk Pertumbuhan yang Berkualitas dan Berkeadilan	Penguatan ekonomi inklusif dan peningkatan iklim investasi untuk mengurangi pengangguran dan pengentasan kemiskinan			14.646.000,00	Dinas Pariwisata
			Jumlah Dokumen Penatausahaan Arsip Dinamis pada SKPD *(Dokumen)*		*498750*	*14646000*	*2*	*3.600.000,00*	*(Kabupaten Bantul, KAB. BANTUL)*	*Dana Transfer Umum-Dana Alokasi Umum*			*Meningkatnya pelayanan kantor*	*2*	*14.646.000,00*	

NO	KODE	URUSAN/BIDANG URUSAN/PROGRAM/ KEGIATAN/ SUB KEGIATAN	INDIKATOR PROGRAM/ KEGIATAN/ SUB KEGIATAN	Target Akhir Periode Renstra OPD	REALISASI CAPAIAN RENJA OPD TAHUN 2022	PRAKIRAAN CAPAIAN TARGET RENJA OPD TAHUN 2023	CAPAIAN KINERJA DAN KERANGKA PENDANAAN						KELOMPOK SASARAN	PRAKIRAAN MAJU RENCANA TAHUN 2025		PERANGKAT DAERAH PENANGGUNG JAWAB
							TARGET 2024	PAGU INDIKATIF (Rp)	LOKASI	SUMBER DANA	PRIORITAS			TARGET	PAGU INDIKATIF (Rp)	
											NASIONAL	DAERAH				
1	2	3	4	5	6	7	8	9	10	11	12	13	14	15	16	17
	3.26.01.2.06.0011	Dukungan Pelaksanaan Sistem Pemerintahan Berbasis Elektronik pada SKPD	*Jumlah Dokumen Dukungan Pelaksanaan Sistem Pemerintahan Berbasis Elektronik pada SKPD (Dokumen)*		*0*	*5100000*	*1*	*4.250.000,00*	*(Kabupaten Bantul, KAB. BANTUL)*	*Dana Transfer Umum-Dana Alokasi Umum*	Memperkuat Ketahanan Ekonomi untuk Pertumbuhan yang Berkualitas dan Berkeadilan	Penguatan ekonomi inklusif dan peningkatan iklim investasi untuk mengurangi pengangguran dan pengentasan kemiskinan	*Meningkatnya pelayanan kantor*	*1*	*5.100.000,00*	Dinas Pariwisata
	3.26.01.2.08	Penyediaan Jasa Penunjang Urusan Pemerintahan Daerah						1.834.616.604,00				Penguatan ekonomi inklusif dan peningkatan iklim investasi untuk mengurangi pengangguran dan pengentasan kemiskinan			515.331.860,00	Dinas Pariwisata

NO	KODE	URUSAN/BIDANG URUSAN/PROGRAM/ KEGIATAN/ SUB KEGIATAN	INDIKATOR PROGRAM/ KEGIATAN/ SUB KEGIATAN	Target Akhir Periode Renstra OPD	REALISASI CAPAIAN RENJA OPD TAHUN 2022	PRAKIRAAN CAPAIAN TARGET RENJA OPD TAHUN 2023	CAPAIAN KINERJA DAN KERANGKA PENDANAAN						KELOMPOK SASARAN	PRAKIRAAN MAJU RENCANA TAHUN 2025		PERANGKAT DAERAH PENANGGUNG JAWAB
							TARGET 2024	PAGU INDIKATIF (Rp)	LOKASI	SUMBER DANA	PRIORITAS			TARGET	PAGU INDIKATIF (Rp)	
											NASIONAL	DAERAH				
1	2	3	4	5	6	7	8	9	10	11	12	13	14	15	16	17
			Capaian Kinerja Penyediaan Jasa Penunjang Urusan Pemerintah Daerah *(Persentase)*				*100*		*(Kabupaten Bantul, KAB. BANTUL)*					*100 persen*		
	3.26.01.2.08.0001	Penyediaan Jasa Surat Menyurat						308.000,00			Memperkuat Ketahanan Ekonomi untuk Pertumbuhan yang Berkualitas dan Berkeadilan	Penguatan ekonomi inklusif dan peningkatan iklim investasi untuk mengurangi pengangguran dan pengentasan kemiskinan			3.000.000,00	Dinas Pariwisata
			Jumlah Laporan Penyediaan Jasa Surat Menyurat *(Laporan)*		*0*	*2041800*	*1*	*308.000,00*	*(Kabupaten Bantul, KAB. BANTUL)*	*Dana Transfer Umum-Dana Alokasi Umum*			*Meningkatnya pelayanan kantor*	*1*	*3.000.000,00*	

NO	KODE	URUSAN/BIDANG URUSAN/PROGRAM/ KEGIATAN/ SUB KEGIATAN	INDIKATOR PROGRAM/ KEGIATAN/ SUB KEGIATAN	Target Akhir Periode Renstra OPD	REALISASI CAPAIAN RENJA OPD TAHUN 2022	PRAKIRAAN CAPAIAN TARGET RENJA OPD TAHUN 2023	CAPAIAN KINERJA DAN KERANGKA PENDANAAN						KELOMPOK SASARAN	PRAKIRAAN MAJU RENCANA TAHUN 2025		PERANGKAT DAERAH PENANGGUNG JAWAB
							TARGET 2024	PAGU INDIKATIF (Rp)	LOKASI	SUMBER DANA	PRIORITAS			TARGET	PAGU INDIKATIF (Rp)	
											NASIONAL	DAERAH				
1	2	3	4	5	6	7	8	9	10	11	12	13	14	15	16	17
	3.26.01.2.08.0002	Penyediaan Jasa Komunikasi, Sumber Daya Air dan Listrik	*Jumlah Laporan Penyediaan Jasa Komunikasi, Sumber Daya Air dan Listrik yang Disediakan* *(Laporan)*		*43522583*	*48000000*	*12*	*48.000.000,00*	*(Kabupaten Bantul, KAB. BANTUL)*	*Dana Transfer Umum-Dana Alokasi Umum*	Memperkuat Ketahanan Ekonomi untuk Pertumbuhan yang Berkualitas dan Berkeadilan	Penguatan ekonomi inklusif dan peningkatan iklim investasi untuk mengurangi pengangguran dan pengentasan kemiskinan	*Meningkatnya pelayanan kantor*	*12*	*258.000.000,00*	Dinas Pariwisata
	3.26.01.2.08.0003	Penyediaan Jasa Peralatan dan Perlengkapan Kantor						151.580.000,00			Memperkuat Ketahanan Ekonomi untuk Pertumbuhan yang Berkualitas dan Berkeadilan	Penguatan ekonomi inklusif dan peningkatan iklim investasi untuk mengurangi pengangguran dan pengentasan kemiskinan			80.250.000,00	Dinas Pariwisata

NO	KODE	URUSAN/BIDANG URUSAN/PROGRAM/ KEGIATAN/ SUB KEGIATAN	INDIKATOR PROGRAM/ KEGIATAN/ SUB KEGIATAN	Target Akhir Periode Renstra OPD	REALISASI CAPAIAN RENJA OPD TAHUN 2022	PRAKIRAAN CAPAIAN TARGET RENJA OPD TAHUN 2023	CAPAIAN KINERJA DAN KERANGKA PENDANAAN						KELOMPOK SASARAN	PRAKIRAAN MAJU RENCANA TAHUN 2025		PERANGKAT DAERAH PENANGGUNG JAWAB
							TARGET 2024	PAGU INDIKATIF (Rp)	LOKASI	SUMBER DANA	PRIORITAS			TARGET	PAGU INDIKATIF (Rp)	
											NASIONAL	DAERAH				
1	2	3	4	5	6	7	8	9	10	11	12	13	14	15	16	17
			Jumlah Laporan Penyediaan Jasa Peralatan dan Perlengkapan Kantor yang Disediakan *(Laporan)*		*36917000*	*70910000*	*12*	*151.580.000,00*	*(Kabupaten Bantul, KAB. BANTUL)*	*Dana Transfer Umum-Dana Alokasi Umum*			*Meningkatnya pelayanan kantor,* *Pelayanan kantor meningkat,* *Peningkatan pelayanan umum,* *Peningkayan pelayanan umum*	*12*	*80.250.000,00*	
	3.26.01.2.08.0004	Penyediaan Jasa Pelayanan Umum Kantor						1.634.728.604,00			Memperkuat Ketahanan Ekonomi untuk Pertumbuhan yang Berkualitas dan Berkeadilan	Penguatan ekonomi inklusif dan peningkatan iklim investasi untuk mengurangi pengangguran dan pengentasan kemiskinan			174.081.860,00	Dinas Pariwisata

NO	KODE	URUSAN/BIDANG URUSAN/PROGRAM/ KEGIATAN/ SUB KEGIATAN	INDIKATOR PROGRAM/ KEGIATAN/ SUB KEGIATAN	Target Akhir Periode Renstra OPD	REALISASI CAPAIAN RENJA OPD TAHUN 2022	PRAKIRAAN CAPAIAN TARGET RENJA OPD TAHUN 2023	CAPAIAN KINERJA DAN KERANGKA PENDANAAN						KELOMPOK SASARAN	PRAKIRAAN MAJU RENCANA TAHUN 2025		PERANGKAT DAERAH PENANGGUNG JAWAB
							TARGET 2024	PAGU INDIKATIF (Rp)	LOKASI	SUMBER DANA	PRIORITAS			TARGET	PAGU INDIKATIF (Rp)	
											NASIONAL	DAERAH				
1	2	3	4	5	6	7	8	9	10	11	12	13	14	15	16	17
			Jumlah Laporan Penyediaan Jasa Pelayanan Umum Kantor yang Disediakan *(Laporan)*		*169764188*	*181767860*	*12*	*1.634.728.604,00*	*(Kabupaten Bantul, KAB. BANTUL)*	*Dana Transfer Umum-Dana Alokasi Umum*			*Meningkatnya pelayanan kantor,* *Pejabat Pengadaan Barang Jasa,* *Tenag Non ASN*	*12*	*174.081.860,00*	
	3.26.01.2.09	Pemeliharaan Barang Milik Daerah Penunjang Urusan Pemerintahan Daerah	*Capaian Kinerja Pemeliharaan Barang Milik Daerah* *(Persentase)*				*100*	359.873.550,00	*(Kabupaten Bantul, KAB. BANTUL)*			Penguatan ekonomi inklusif dan peningkatan iklim investasi untuk mengurangi pengangguran dan pengentasan kemiskinan		*100 persen*	624.138.649,00	Dinas Pariwisata

NO	KODE	URUSAN/BIDANG URUSAN/PROGRAM/ KEGIATAN/ SUB KEGIATAN	INDIKATOR PROGRAM/ KEGIATAN/ SUB KEGIATAN	Target Akhir Periode Renstra OPD	REALISASI CAPAIAN RENJA OPD TAHUN 2022	PRAKIRAAN CAPAIAN TARGET RENJA OPD TAHUN 2023	CAPAIAN KINERJA DAN KERANGKA PENDANAAN						KELOMPOK SASARAN	PRAKIRAAN MAJU RENCANA TAHUN 2025		PERANGKAT DAERAH PENANGGUNG JAWAB
							TARGET 2024	PAGU INDIKATIF (Rp)	LOKASI	SUMBER DANA	PRIORITAS			TARGET	PAGU INDIKATIF (Rp)	
											NASIONAL	DAERAH				
1	2	3	4	5	6	7	8	9	10	11	12	13	14	15	16	17
	3.26.01.2.09.0001	Penyediaan Jasa Pemeliharaan, Biaya Pemeliharaan, dan Pajak Kendaraan Perorangan Dinas atau Kendaraan Dinas Jabatan						40.878.800,00			Memperkuat Ketahanan Ekonomi untuk Pertumbuhan yang Berkualitas dan Berkeadilan	Penguatan ekonomi inklusif dan peningkatan iklim investasi untuk mengurangi pengangguran dan pengentasan kemiskinan			207.865.000,00	Dinas Pariwisata
			Jumlah Kendaraan Perorangan Dinas atau Kendaraan Dinas Jabatan yang Dipelihara dan dibayarkan Pajaknya *(Unit)*		*0*	*58885000*	*14*	*40.878.800,00*	*(Kabupaten Bantul, KAB. BANTUL)*	*Dana Transfer Umum-Dana Alokasi Umum*			*Meningkatnya pelayanan kantor*	*14*	*207.865.000,00*	
	3.26.01.2.09.0002	Penyediaan Jasa Pemeliharaan, Biaya Pemeliharaan, Pajak dan Perizinan Kendaraan Dinas Operasional atau Lapangan						289.797.900,00			Memperkuat Ketahanan Ekonomi untuk Pertumbuhan yang Berkualitas dan Berkeadilan	Penguatan ekonomi inklusif dan peningkatan iklim investasi untuk mengurangi pengangguran dan pengentasan kemiskinan			182.808.800,00	Dinas Pariwisata

NO	KODE	URUSAN/BIDANG URUSAN/PROGRAM/ KEGIATAN/ SUB KEGIATAN	INDIKATOR PROGRAM/ KEGIATAN/ SUB KEGIATAN	Target Akhir Periode Renstra OPD	REALISASI CAPAIAN RENJA OPD TAHUN 2022	PRAKIRAAN CAPAIAN TARGET RENJA OPD TAHUN 2023	CAPAIAN KINERJA DAN KERANGKA PENDANAAN						KELOMPOK SASARAN	PRAKIRAAN MAJU RENCANA TAHUN 2025		PERANGKAT DAERAH PENANGGUNG JAWAB
							TARGET 2024	PAGU INDIKATIF (Rp)	LOKASI	SUMBER DANA	PRIORITAS			TARGET	PAGU INDIKATIF (Rp)	
											NASIONAL	DAERAH				
1	2	3	4	5	6	7	8	9	10	11	12	13	14	15	16	17
			Jumlah Kendaraan Dinas Operasional atau Lapangan yang Dipelihara dan dibayarkan Pajak dan Perizinannya *(Unit)*		*337865860*	*345263800*	*14*	*289.797.900,00*	*(Kabupaten Bantul, KAB. BANTUL)*	*Dana Transfer Umum-Dana Alokasi Umum*			*Meningkatnya layanan kantor,* *Meningkatnya pelayanan kantor*	*14*	*182.808.800,00*	
	3.26.01.2.09.0009	Pemeliharaan/Rehabilitasi Gedung Kantor dan Bangunan Lainnya						29.196.850,00			Memperkuat Ketahanan Ekonomi untuk Pertumbuhan yang Berkualitas dan Berkeadilan	Penguatan ekonomi inklusif dan peningkatan iklim investasi untuk mengurangi pengangguran dan pengentasan kemiskinan			233.464.849,00	Dinas Pariwisata

NO	KODE	URUSAN/BIDANG URUSAN/PROGRAM/ KEGIATAN/ SUB KEGIATAN	INDIKATOR PROGRAM/ KEGIATAN/ SUB KEGIATAN	Target Akhir Periode Renstra OPD	REALISASI CAPAIAN RENJA OPD TAHUN 2022	PRAKIRAAN CAPAIAN TARGET RENJA OPD TAHUN 2023	CAPAIAN KINERJA DAN KERANGKA PENDANAAN						KELOMPOK SASARAN	PRAKIRAAN MAJU RENCANA TAHUN 2025		PERANGKAT DAERAH PENANGGUNG JAWAB
							TARGET 2024	PAGU INDIKATIF (Rp)	LOKASI	SUMBER DANA	PRIORITAS			TARGET	PAGU INDIKATIF (Rp)	
											NASIONAL	DAERAH				
1	2	3	4	5	6	7	8	9	10	11	12	13	14	15	16	17
			Jumlah Gedung Kantor dan Bangunan Lainnya yang Dipelihara/Di rehabilitasi (Unit)		*161454700*	*233464849*	*3*	*29.196.850,00*	*(Kabupaten Bantul, KAB. BANTUL)*	*Dana Transfer Umum-Dana Alokasi Umum*			*Meningkatnya pelayanan kantor*	*3*	*233.464.849,00*	
2	**3.26.02**	**PROGRAM PENINGKATAN DAYA TARIK DESTINASI PARIWISATA**	***Cakupan Peningkatan Daya Tarik Destinasi Wisata (%)***				***3.13***	**1.492.484.020,00**				**Penguatan ekonomi inklusif dan peningkatan iklim investasi untuk mengurangi pengangguran dan pengentasan kemiskinan**			**9.144.201.060,00**	**Dinas Pariwisata**

NO	KODE	URUSAN/BIDANG URUSAN/PROGRAM/ KEGIATAN/ SUB KEGIATAN	INDIKATOR PROGRAM/ KEGIATAN/ SUB KEGIATAN	Target Akhir Periode Renstra OPD	REALISASI CAPAIAN RENJA OPD TAHUN 2022	PRAKIRAAN CAPAIAN TARGET RENJA OPD TAHUN 2023	CAPAIAN KINERJA DAN KERANGKA PENDANAAN						KELOMPOK SASARAN	PRAKIRAAN MAJU RENCANA TAHUN 2025		PERANGKAT DAERAH PENANGGUNG JAWAB
							TARGET 2024	PAGU INDIKATIF (Rp)	LOKASI	SUMBER DANA	PRIORITAS			TARGET	PAGU INDIKATIF (Rp)	
											NASIONAL	DAERAH				
1	2	3	4	5	6	7	8	9	10	11	12	13	14	15	16	17
	3.26.02.2.01	Pengelolaan Daya Tarik Wisata Kabupaten/Kota	*Cakupan Peningkatan Daya Tarik Destinasi Wisata* *(Persentase)*				*23.08*	87.573.840,00	*(Kabupaten Bantul, KAB. BANTUL)*			Penguatan ekonomi inklusif dan peningkatan iklim investasi untuk mengurangi pengangguran dan pengentasan kemiskinan		*37.50 persen*	2.154.653.740,00	Dinas Pariwisata
	3.26.02.2.01.0007	Monitoring dan Evaluasi Pengelolaan Daya Tarik Wisata Kabupaten/Kota						26.573.840,00			Memperkuat Ketahanan Ekonomi untuk Pertumbuhan yang Berkualitas dan Berkeadilan	Penguatan ekonomi inklusif dan peningkatan iklim investasi untuk mengurangi pengangguran dan pengentasan kemiskinan			1.749.928.740,00	Dinas Pariwisata

NO	KODE	URUSAN/BIDANG URUSAN/PROGRAM/ KEGIATAN/ SUB KEGIATAN	INDIKATOR PROGRAM/ KEGIATAN/ SUB KEGIATAN	Target Akhir Periode Renstra OPD	REALISASI CAPAIAN RENJA OPD TAHUN 2022	PRAKIRAAN CAPAIAN TARGET RENJA OPD TAHUN 2023	CAPAIAN KINERJA DAN KERANGKA PENDANAAN						KELOMPOK SASARAN	PRAKIRAAN MAJU RENCANA TAHUN 2025		PERANGKAT DAERAH PENANGGUNG JAWAB
							TARGET 2024	PAGU INDIKATIF (Rp)	LOKASI	SUMBER DANA	PRIORITAS			TARGET	PAGU INDIKATIF (Rp)	
											NASIONAL	DAERAH				
1	2	3	4	5	6	7	8	9	10	11	12	13	14	15	16	17
			Jumlah Laporan hasil pelaksanaan Monitoring dan evaluasi Pengelolaan Daya Tarik Wisata Kabupaten/Kota *(Laporan)*		*1849574184*	*2078550047*	*5*	*26.573.840,00*	*(Kabupaten Bantul, KAB. BANTUL)*	*Dana Transfer Umum-Dana Alokasi Umum*			*Meningkatnya administrasi kantor,* *Pejabat Pengadaan Barang Jasa*	*5*	*1.749.928.740,00*	
	3.26.02.2.01.0008	Peningkatan Kapasitas SDM Pengelola Daya Tarik Wisata Unggulan Kabupaten/Kota						61.000.000,00			Memperkuat Ketahanan Ekonomi untuk Pertumbuhan yang Berkualitas dan Berkeadilan	Penguatan ekonomi inklusif dan peningkatan iklim investasi untuk mengurangi pengangguran dan pengentasan kemiskinan			404.725.000,00	Dinas Pariwisata
			Jumlah Orang Pengelola Daya Tarik Wisata Unggulan yang Dikembangkan *(Orang)*		*318789000*	*285225000*	*16*	*61.000.000,00*	*(Kabupaten Bantul, KAB. BANTUL)*	*Dana Transfer Umum-Dana Alokasi Umum*			*Pengelola daya tarik wisata*	*22*	*404.725.000,00*	

NO	KODE	URUSAN/BIDANG URUSAN/PROGRAM/ KEGIATAN/ SUB KEGIATAN	INDIKATOR PROGRAM/ KEGIATAN/ SUB KEGIATAN	Target Akhir Periode Renstra OPD	REALISASI CAPAIAN RENJA OPD TAHUN 2022	PRAKIRAAN CAPAIAN TARGET RENJA OPD TAHUN 2023	CAPAIAN KINERJA DAN KERANGKA PENDANAAN						KELOMPOK SASARAN	PRAKIRAAN MAJU RENCANA TAHUN 2025		PERANGKAT DAERAH PENANGGUNG JAWAB
							TARGET 2024	PAGU INDIKATIF (Rp)	LOKASI	SUMBER DANA	PRIORITAS			TARGET	PAGU INDIKATIF (Rp)	
											NASIONAL	DAERAH				
1	2	3	4	5	6	7	8	9	10	11	12	13	14	15	16	17
	3.26.02.2.02	Pengelolaan Kawasan Strategis Pariwisata Kabupaten/Kota						1.315.497.680,00				Penguatan ekonomi inklusif dan peningkatan iklim investasi untuk mengurangi pengangguran dan pengentasan kemiskinan			6.292.379.000,00	Dinas Pariwisata
			Cakupan Peningkatan Pengelolaan Sarana dan Prasarana Kawasan Strategis Pariwisata *(Persentase)*				*17.24*		*(Kabupaten Bantul, KAB. BANTUL)*					*14.71 persen*		
	3.26.02.2.02.0002	Perencanaan Kawasan Strategis Pariwisata Kabupaten/Kota						325.000.000,00			Memperkuat Ketahanan Ekonomi untuk Pertumbuhan yang Berkualitas dan Berkeadilan	Penguatan ekonomi inklusif dan peningkatan iklim investasi untuk mengurangi pengangguran dan pengentasan kemiskinan			375.000.000,00	Dinas Pariwisata
			Tersedianya Dokumen Perencanaan Kawasan Strategis Pariwisata Kabupaten/Kota		*0*	*475000000*	*5*	*325.000.000,00*	*(Kabupaten Bantul, KAB. BANTUL)*	*PENDAPATAN ASLI DAERAH (PAD)*				*5*	*375.000.000,00*	

NO	KODE	URUSAN/BIDANG URUSAN/PROGRAM/ KEGIATAN/ SUB KEGIATAN	INDIKATOR PROGRAM/ KEGIATAN/ SUB KEGIATAN	Target Akhir Periode Renstra OPD	REALISASI CAPAIAN RENJA OPD TAHUN 2022	PRAKIRAAN CAPAIAN TARGET RENJA OPD TAHUN 2023	CAPAIAN KINERJA DAN KERANGKA PENDANAAN						KELOMPOK SASARAN	PRAKIRAAN MAJU RENCANA TAHUN 2025		PERANGKAT DAERAH PENANGGUNG JAWAB
							TARGET 2024	PAGU INDIKATIF (Rp)	LOKASI	SUMBER DANA	PRIORITAS			TARGET	PAGU INDIKATIF (Rp)	
											NASIONAL	DAERAH				
1	2	3	4	5	6	7	8	9	10	11	12	13	14	15	16	17
			(Dokumen)													
	3.26.02.2.02.0004	Pengadaan/Pemeliharaan/Rehabilitasi Sarana dan Prasarana dalam Pengelolaan Kawasan Wisata Strategis Pariwisata Kabupaten/Kota						990.497.680,00			Memperkuat Ketahanan Ekonomi untuk Pertumbuhan yang Berkualitas dan Berkeadilan	Penguatan ekonomi inklusif dan peningkatan iklim investasi untuk mengurangi pengangguran dan pengentasan kemiskinan			5.917.379.000,00	Dinas Pariwisata
			Jumlah Sarana dan Prasarana yang Tersedia dan Terpelihara dalam Pengelolaan Kawasan Strategis Pariwisata Kabupaten/Kota		*2987293146*	*830992660*	*7*	*990.497.680,00*	*(Kabupaten Bantul, KAB. BANTUL)*	*Dana Transfer Umum-Dana Alokasi Umum,*			*Meningkatnya administrasi kantor,*	*29*	*5.917.379.000,00*	
			(Unit)							*PENDAPATAN ASLI DAERAH (PAD)*			*Meningkatnya daya tarik destinasi wisata,* *Pejabat Pengadaan Barang Jasa*			

NO	KODE	URUSAN/BIDANG URUSAN/PROGRAM/ KEGIATAN/ SUB KEGIATAN	INDIKATOR PROGRAM/ KEGIATAN/ SUB KEGIATAN	Target Akhir Periode Renstra OPD	REALISASI CAPAIAN RENJA OPD TAHUN 2022	PRAKIRAAN CAPAIAN TARGET RENJA OPD TAHUN 2023	CAPAIAN KINERJA DAN KERANGKA PENDANAAN						KELOMPOK SASARAN	PRAKIRAAN MAJU RENCANA TAHUN 2025		PERANGKAT DAERAH PENANGGUNG JAWAB
							TARGET 2024	PAGU INDIKATIF (Rp)	LOKASI	SUMBER DANA	PRIORITAS			TARGET	PAGU INDIKATIF (Rp)	
											NASIONAL	DAERAH				
1	2	3	4	5	6	7	8	9	10	11	12	13	14	15	16	17
	3.26.02.2.04	Penetapan Tanda Daftar Usaha Pariwisata Daerah Kabupaten/Kota	*Capaian Peningkatan Jumlah Penerbitan Ijin Usaha Pariwisata (Persentase)*				*6.45*	89.412.500,00	*(Kabupaten Bantul, KAB. BANTUL)*			Penguatan ekonomi inklusif dan peningkatan iklim investasi untuk mengurangi pengangguran dan pengentasan kemiskinan		*6.06 persen*	697.168.320,00	Dinas Pariwisata
	3.26.02.2.04.0007	Pembinaan dan Pengawasan untuk memastikan Kepatuhan Pelaku Usaha Melaksanakan Standar Usaha Risiko Menengah Rendah di kabupaten?kota	*Jumlah usaha yang dibina dan diawasi*		*229500000*	*49750250*	*60*	*16.950.000,00*	*(Kabupaten Bantul, KAB. BANTUL)*	*Dana Transfer Umum-Dana*	Memperkuat Ketahanan Ekonomi untuk Pertumbuhan yang Berkualitas dan Berkeadilan	Penguatan ekonomi inklusif dan peningkatan iklim investasi untuk mengurangi pengangguran dan pengentasan kemiskinan	*Usaha Jasa Pariwisata*	*60*	*30.000.000,00*	Dinas Pariwisata

NO	KODE	URUSAN/BIDANG URUSAN/PROGRAM/ KEGIATAN/ SUB KEGIATAN	INDIKATOR PROGRAM/ KEGIATAN/ SUB KEGIATAN	Target Akhir Periode Renstra OPD	REALISASI CAPAIAN RENJA OPD TAHUN 2022	PRAKIRAAN CAPAIAN TARGET RENJA OPD TAHUN 2023	CAPAIAN KINERJA DAN KERANGKA PENDANAAN						KELOMPOK SASARAN	PRAKIRAAN MAJU RENCANA TAHUN 2025		PERANGKAT DAERAH PENANGGUNG JAWAB
							TARGET 2024	PAGU INDIKATIF (Rp)	LOKASI	SUMBER DANA	PRIORITAS			TARGET	PAGU INDIKATIF (Rp)	
											NASIONAL	DAERAH				
1	2	3	4	5	6	7	8	9	10	11	12	13	14	15	16	17
			(Usaha)							*Alokasi Umum*						
	3.26.02.2.04.0008	Fasilitasi Sertifikasi SNI 9042:2021 (SNI CHSE) di Kabupaten Kota						70.962.500,00			Memperkuat Ketahanan Ekonomi untuk Pertumbuhan yang Berkualitas dan Berkeadilan	Penguatan ekonomi inklusif dan peningkatan iklim investasi untuk mengurangi pengangguran dan pengentasan kemiskinan			50.000.000,00	Dinas Pariwisata
			Jumlah usaha pariwisata dan ekonomi kreatif yang difasilitasi sertifikasi SNI 9042:2021		*50000000*	*64437500*	*3*	*70.962.500,00*	*(Kabupaten Bantul, KAB. BANTUL)*	*Dana Transfer Umum-Dana Alokasi Umum*			*Pelaku Usaha Jasa Pariwisata,*	*3*	*50.000.000,00*	
			(Usaha)										*Usaha Jasa Pariwisata yang difasilitasi sertifikasi*			

NO	KODE	URUSAN/BIDANG URUSAN/PROGRAM/ KEGIATAN/ SUB KEGIATAN	INDIKATOR PROGRAM/ KEGIATAN/ SUB KEGIATAN	Target Akhir Periode Renstra OPD	REALISASI CAPAIAN RENJA OPD TAHUN 2022	PRAKIRAAN CAPAIAN TARGET RENJA OPD TAHUN 2023	CAPAIAN KINERJA DAN KERANGKA PENDANAAN						KELOMPOK SASARAN	PRAKIRAAN MAJU RENCANA TAHUN 2025		PERANGKAT DAERAH PENANGGUNG JAWAB
							TARGET 2024	PAGU INDIKATIF (Rp)	LOKASI	SUMBER DANA	PRIORITAS			TARGET	PAGU INDIKATIF (Rp)	
											NASIONAL	DAERAH				
1	2	3	4	5	6	7	8	9	10	11	12	13	14	15	16	17
	3.26.02.2.04.0012	Pengelolaan Investasi Pariwisata Kab/Kota						1.500.000,00			Memperkuat Ketahanan Ekonomi untuk Pertumbuhan yang Berkualitas dan Berkeadilan	Penguatan ekonomi inklusif dan peningkatan iklim investasi untuk mengurangi pengangguran dan pengentasan kemiskinan			617.168.320,00	Dinas Pariwisata
			Jumlah Laporan Pengelolaan Investasi Pariwisata Kab/Kota *(Laporan)*		*557312274*	*614768320*	*1*	*1.500.000,00*	*(Kabupaten Bantul, KAB. BANTUL)*	*Dana Transfer Umum-Dana Alokasi Umum*			*Terselenggaranya pengelolaan investasi pariwisata*	*1*	*617.168.320,00*	
3	**3.26.03**	**PROGRAM PEMASARAN PARIWISATA**						**789.982.860,00**				**Penguatan ekonomi inklusif dan peningkatan iklim investasi untuk mengurangi pengangguran dan pengentasan kemiskinan**			**900.000.000,00**	**Dinas Pariwisata**
			Cakupan Peningkatan Kunjungan Wisatawan ***(%)***				***2***									

NO	KODE	URUSAN/BIDANG URUSAN/PROGRAM/ KEGIATAN/ SUB KEGIATAN	INDIKATOR PROGRAM/ KEGIATAN/ SUB KEGIATAN	Target Akhir Periode Renstra OPD	REALISASI CAPAIAN RENJA OPD TAHUN 2022	PRAKIRAAN CAPAIAN TARGET RENJA OPD TAHUN 2023	CAPAIAN KINERJA DAN KERANGKA PENDANAAN						KELOMPOK SASARAN	PRAKIRAAN MAJU RENCANA TAHUN 2025		PERANGKAT DAERAH PENANGGUNG JAWAB
							TARGET 2024	PAGU INDIKATIF (Rp)	LOKASI	SUMBER DANA	PRIORITAS			TARGET	PAGU INDIKATIF (Rp)	
											NASIONAL	DAERAH				
1	2	3	4	5	6	7	8	9	10	11	12	13	14	15	16	17
	3.26.03.2.01	Pemasaran Pariwisata Dalam dan Luar Negeri Daya Tarik, Destinasi dan Kawasan Strategis Pariwisata Kabupaten/Kota	*Cakupan Peningkatan Kunjungan Wisatawan (Persentase)*				*2*	789.982.860,00	*(Kabupaten Bantul, KAB. BANTUL)*			Penguatan ekonomi inklusif dan peningkatan iklim investasi untuk mengurangi pengangguran dan pengentasan kemiskinan		*2*	900.000.000,00	Dinas Pariwisata
	3.26.03.2.01.0003	Penyediaan Data dan Penyebaran Informasi Pariwisata Kabupaten/Kota, Baik Dalam dan Luar Negeri						81.800.000,00			Memperkuat Ketahanan Ekonomi untuk Pertumbuhan yang Berkualitas dan Berkeadilan	Penguatan ekonomi inklusif dan peningkatan iklim investasi untuk mengurangi pengangguran dan pengentasan kemiskinan			200.000.000,00	Dinas Pariwisata

NO	KODE	URUSAN/BIDANG URUSAN/PROGRAM/ KEGIATAN/ SUB KEGIATAN	INDIKATOR PROGRAM/ KEGIATAN/ SUB KEGIATAN	Target Akhir Periode Renstra OPD	REALISASI CAPAIAN RENJA OPD TAHUN 2022	PRAKIRAAN CAPAIAN TARGET RENJA OPD TAHUN 2023	CAPAIAN KINERJA DAN KERANGKA PENDANAAN						KELOMPOK SASARAN	PRAKIRAAN MAJU RENCANA TAHUN 2025		PERANGKAT DAERAH PENANGGUNG JAWAB
							TARGET 2024	PAGU INDIKATIF (Rp)	LOKASI	SUMBER DANA	PRIORITAS			TARGET	PAGU INDIKATIF (Rp)	
											NASIONAL	DAERAH				
1	2	3	4	5	6	7	8	9	10	11	12	13	14	15	16	17
			Jumlah Dokumen Hasil Pelaksanaan Penyediaan Data dan Penyebaran Informasi Pariwisata Kabupaten/Kota, Baik Dalam dan Luar Negeri *(Dokumen)*		*171153250*	*116800000*	*2*	*81.800.000,00*	*(Kabupaten Bantul, KAB. BANTUL)*	*Dana Transfer Umum-Dana Alokasi Umum*			*Pengunjung wisata dan masyarakat umum,* *Pengunjung wisatawan ,* *Pengunjung wisatawan dan masyarakat umum*	*2*	*200.000.000,00*	
	3.26.03.2.01.0004	Peningkatan Kerja Sama dan Kemitraan Pariwisata Dalam dan Luar Negeri						68.837.500,00			Memperkuat Ketahanan Ekonomi untuk Pertumbuhan yang Berkualitas dan Berkeadilan	Penguatan ekonomi inklusif dan peningkatan iklim investasi untuk mengurangi pengangguran dan pengentasan kemiskinan			200.000.000,00	Dinas Pariwisata

NO	KODE	URUSAN/BIDANG URUSAN/PROGRAM/ KEGIATAN/ SUB KEGIATAN	INDIKATOR PROGRAM/ KEGIATAN/ SUB KEGIATAN	Target Akhir Periode Renstra OPD	REALISASI CAPAIAN RENJA OPD TAHUN 2022	PRAKIRAAN CAPAIAN TARGET RENJA OPD TAHUN 2023	CAPAIAN KINERJA DAN KERANGKA PENDANAAN						KELOMPOK SASARAN	PRAKIRAAN MAJU RENCANA TAHUN 2025		PERANGKAT DAERAH PENANGGUNG JAWAB
							TARGET 2024	PAGU INDIKATIF (Rp)	LOKASI	SUMBER DANA	PRIORITAS			TARGET	PAGU INDIKATIF (Rp)	
											NASIONAL	DAERAH				
1	2	3	4	5	6	7	8	9	10	11	12	13	14	15	16	17
			Jumlah Dokumen Kerja Sama dan Kemitraan Pariwisata Dalam dan Luar Negeri *(Dokumen)*		*374096650*	*639902000*	*4*	*68.837.500,00*	*(Kabupaten Bantul, KAB. BANTUL)*	*Dana Transfer Umum-Dana Alokasi Umum*			*Pelaku Pariwisata dan Masyarakat Umum*	*4*	*200.000.000,00*	
	3.26.03.2.01.0006	Fasilitasi Kegiatan Pemasaran Pariwisata Baik Dalam dan Luar Negeri Pariwisata Kabupaten/Kota						104.345.360,00			Memperkuat Ketahanan Ekonomi untuk Pertumbuhan yang Berkualitas dan Berkeadilan	Penguatan ekonomi inklusif dan peningkatan iklim investasi untuk mengurangi pengangguran dan pengentasan kemiskinan			200.000.000,00	Dinas Pariwisata
			Jumlah Kegiatan Pemasaran Pariwisata Baik Dalam dan Luar Negeri *(Kegiatan)*		*211319048*	*415620000*	*7*	*104.345.360,00*	*(Kabupaten Bantul, KAB. BANTUL)*	*Dana Transfer Umum-Dana Alokasi Umum*			*Meningkatnya jumlah kunjungan wisatawan,* *Pejabat Pengadaan Barang Jasa,* *Tenaga Non ASN*	*7*	*200.000.000,00*	

NO	KODE	URUSAN/BIDANG URUSAN/PROGRAM/ KEGIATAN/ SUB KEGIATAN	INDIKATOR PROGRAM/ KEGIATAN/ SUB KEGIATAN	Target Akhir Periode Renstra OPD	REALISASI CAPAIAN RENJA OPD TAHUN 2022	PRAKIRAAN CAPAIAN TARGET RENJA OPD TAHUN 2023	CAPAIAN KINERJA DAN KERANGKA PENDANAAN						KELOMPOK SASARAN	PRAKIRAAN MAJU RENCANA TAHUN 2025		PERANGKAT DAERAH PENANGGUNG JAWAB
							TARGET 2024	PAGU INDIKATIF (Rp)	LOKASI	SUMBER DANA	PRIORITAS			TARGET	PAGU INDIKATIF (Rp)	
											NASIONAL	DAERAH				
1	2	3	4	5	6	7	8	9	10	11	12	13	14	15	16	17
	3.26.03.2.01.0007	Penguatan Promosi Melalui Media Cetak, Elektronik, dan Media Lainnya Baik Dalam dan Luar Negeri						535.000.000,00			Memperkuat Ketahanan Ekonomi untuk Pertumbuhan yang Berkualitas dan Berkeadilan	Penguatan ekonomi inklusif dan peningkatan iklim investasi untuk mengurangi pengangguran dan pengentasan kemiskinan			300.000.000,00	Dinas Pariwisata
			Jumlah Dokumen Hasil Penguatan Promosi Melalui Media Cetak, Elektronik, dan Media Lainnya Baik Dalam dan Luar Negeri		*1173095350*	*1315366000*	*8*	*535.000.000,00*	*(Kabupaten Bantul, KAB. BANTUL)*	*Dana Transfer Umum-Dana Alokasi Umum,*			*Destinasi wisata,*	*8*	*300.000.000,00*	
			(Promosi)							*PENDAPATAN ASLI DAERAH (PAD)*			*Peningkatan jumlah kunjungan wisatawan*			

NO	KODE	URUSAN/BIDANG URUSAN/PROGRAM/ KEGIATAN/ SUB KEGIATAN	INDIKATOR PROGRAM/ KEGIATAN/ SUB KEGIATAN	Target Akhir Periode Renstra OPD	REALISASI CAPAIAN RENJA OPD TAHUN 2022	PRAKIRAAN CAPAIAN TARGET RENJA OPD TAHUN 2023	CAPAIAN KINERJA DAN KERANGKA PENDANAAN						KELOMPOK SASARAN	PRAKIRAAN MAJU RENCANA TAHUN 2025		PERANGKAT DAERAH PENANGGUNG JAWAB
							TARGET 2024	PAGU INDIKATIF (Rp)	LOKASI	SUMBER DANA	PRIORITAS			TARGET	PAGU INDIKATIF (Rp)	
											NASIONAL	DAERAH				
1	2	3	4	5	6	7	8	9	10	11	12	13	14	15	16	17
4	**3.26.04**	**PROGRAM PENGEMBANGAN EKONOMI KREATIF MELALUI PEMANFAATAN DAN PERLINDUNGAN HAK KEKAYAAN INTELEKTUAL**	***Cakupan Pengembangan Ekonomi Kreatif Melalui Pemanfaatan dan Perlindungan Hak Kekayaan Intelektual*** ***(%)***				***35***	**29.350.000,00**				**Penguatan ekonomi inklusif dan peningkatan iklim investasi untuk mengurangi pengangguran dan pengentasan kemiskinan**			**622.000.000,00**	**Dinas Pariwisata**
	3.26.04.2.02	Pengembangan Ekosistem Ekonomi KreatifÂ						29.350.000,00				Penguatan ekonomi inklusif dan peningkatan iklim investasi untuk mengurangi pengangguran dan pengentasan kemiskinan			622.000.000,00	Dinas Pariwisata

NO	KODE	URUSAN/BIDANG URUSAN/PROGRAM/ KEGIATAN/ SUB KEGIATAN	INDIKATOR PROGRAM/ KEGIATAN/ SUB KEGIATAN	Target Akhir Periode Renstra OPD	REALISASI CAPAIAN RENJA OPD TAHUN 2022	PRAKIRAAN CAPAIAN TARGET RENJA OPD TAHUN 2023	CAPAIAN KINERJA DAN KERANGKA PENDANAAN						KELOMPOK SASARAN	PRAKIRAAN MAJU RENCANA TAHUN 2025		PERANGKAT DAERAH PENANGGUNG JAWAB
							TARGET 2024	PAGU INDIKATIF (Rp)	LOKASI	SUMBER DANA	PRIORITAS			TARGET	PAGU INDIKATIF (Rp)	
											NASIONAL	DAERAH				
1	2	3	4	5	6	7	8	9	10	11	12	13	14	15	16	17
			Cakupan Pengembangan Ekonomi Kreatif Melalui Pemanfaatan dan Perlindungan Hak Kekayaan Intelektual *(Dokumen)*				*1*		*(Kabupaten Bantul, KAB. BANTUL)*					*1*		
	3.26.04.2.02.0009	Penyusunan Rencana Aksi Pengembangan Ekonomi Kreatif						9.750.000,00			Memperkuat Ketahanan Ekonomi untuk Pertumbuhan yang Berkualitas dan Berkeadilan	Penguatan ekonomi inklusif dan peningkatan iklim investasi untuk mengurangi pengangguran dan pengentasan kemiskinan			410.000.000,00	Dinas Pariwisata
			Jumlah Dokumen Rencana Aksi Pengembangan Ekonomi Kreatif *(Dokumen)*		*0*	*183993500*	*1*	*9.750.000,00*	*(Kabupaten Bantul, KAB. BANTUL)*	*Dana Transfer Umum-Dana Alokasi Umum*			*Pelaku Ekonomi Kreatif*	*1*	*410.000.000,00*	

NO	KODE	URUSAN/BIDANG URUSAN/PROGRAM/ KEGIATAN/ SUB KEGIATAN	INDIKATOR PROGRAM/ KEGIATAN/ SUB KEGIATAN	Target Akhir Periode Renstra OPD	REALISASI CAPAIAN RENJA OPD TAHUN 2022	PRAKIRAAN CAPAIAN TARGET RENJA OPD TAHUN 2023	CAPAIAN KINERJA DAN KERANGKA PENDANAAN						KELOMPOK SASARAN	PRAKIRAAN MAJU RENCANA TAHUN 2025		PERANGKAT DAERAH PENANGGUNG JAWAB
							TARGET 2024	PAGU INDIKATIF (Rp)	LOKASI	SUMBER DANA	PRIORITAS			TARGET	PAGU INDIKATIF (Rp)	
											NASIONAL	DAERAH				
1	2	3	4	5	6	7	8	9	10	11	12	13	14	15	16	17
	3.26.04.2.02.0020	Monitoring dan Evaluasi Pengembangan Ekosistem Ekonomi Kreatif	*Jumlah Laporan Hasil Monitoring dan Evaluasi Pengembangan Ekosistem Ekonomi Kreatif* *(Laporan)*		*0*	*18772500*	*12*	19.600.000,00 *19.600.000,00*	*(Kabupaten Bantul, KAB. BANTUL)*	*Dana Transfer Umum-Dana Alokasi Umum*	Memperkuat Ketahanan Ekonomi untuk Pertumbuhan yang Berkualitas dan Berkeadilan	Penguatan ekonomi inklusif dan peningkatan iklim investasi untuk mengurangi pengangguran dan pengentasan kemiskinan	*Pengembangan Ekosistem Ekonomi Kreatif yang dievaluasi*	*12*	212.000.000,00 *212.000.000,00*	Dinas Pariwisata
5	**3.26.05**	**PROGRAM PENGEMBANGAN SUMBER DAYA PARIWISATA DAN EKONOMI KREATIF**						**603.440.680,00**				**Penguatan ekonomi inklusif dan peningkatan iklim investasi untuk mengurangi pengangguran dan pengentasan kemiskinan**			**686.005.500,00**	**Dinas Pariwisata**

NO	KODE	URUSAN/BIDANG URUSAN/PROGRAM/ KEGIATAN/ SUB KEGIATAN	INDIKATOR PROGRAM/ KEGIATAN/ SUB KEGIATAN	Target Akhir Periode Renstra OPD	REALISASI CAPAIAN RENJA OPD TAHUN 2022	PRAKIRAAN CAPAIAN TARGET RENJA OPD TAHUN 2023	CAPAIAN KINERJA DAN KERANGKA PENDANAAN						KELOMPOK SASARAN	PRAKIRAAN MAJU RENCANA TAHUN 2025		PERANGKAT DAERAH PENANGGUNG JAWAB
							TARGET 2024	PAGU INDIKATIF (Rp)	LOKASI	SUMBER DANA	PRIORITAS			TARGET	PAGU INDIKATIF (Rp)	
											NASIONAL	DAERAH				
1	2	3	4	5	6	7	8	9	10	11	12	13	14	15	16	17
			Pengembangan Sumber Daya Pariwisata dan Ekonomi Kreatif ***(*)***				***2***									
	3.26.05.2.01	Pelaksanaan Peningkatan Kapasitas Sumber Daya Manusia Pariwisata dan Ekonomi Kreatif Tingkat Dasar	*Cakupan Peningkatan Kapasitas Sumber Daya Manusia Pariwisata dan Ekonomi Kreatif Tingkat Dasar* *(Persentase)*				*100*	603.440.680,00	*(Kabupaten Bantul, KAB. BANTUL)*			Penguatan ekonomi inklusif dan peningkatan iklim investasi untuk mengurangi pengangguran dan pengentasan kemiskinan		*100*	686.005.500,00	Dinas Pariwisata

NO	KODE	URUSAN/BIDANG URUSAN/PROGRAM/ KEGIATAN/ SUB KEGIATAN	INDIKATOR PROGRAM/ KEGIATAN/ SUB KEGIATAN	Target Akhir Periode Renstra OPD	REALISASI CAPAIAN RENJA OPD TAHUN 2022	PRAKIRAAN CAPAIAN TARGET RENJA OPD TAHUN 2023	CAPAIAN KINERJA DAN KERANGKA PENDANAAN						KELOMPOK SASARAN	PRAKIRAAN MAJU RENCANA TAHUN 2025		PERANGKAT DAERAH PENANGGUNG JAWAB
							TARGET 2024	PAGU INDIKATIF (Rp)	LOKASI	SUMBER DANA	PRIORITAS			TARGET	PAGU INDIKATIF (Rp)	
											NASIONAL	DAERAH				
1	2	3	4	5	6	7	8	9	10	11	12	13	14	15	16	17
	3.26.05.2.01.0005	Fasilitasi Proses Kreasi, Produksi, Distribusi Konsumsi dan Konservasi Ekonomi Kreatif						12.305.000,00			Memperkuat Ketahanan Ekonomi untuk Pertumbuhan yang Berkualitas dan Berkeadilan	Penguatan ekonomi inklusif dan peningkatan iklim investasi untuk mengurangi pengangguran dan pengentasan kemiskinan			187.005.500,00	Dinas Pariwisata
			Jumlah Laporan Hasil Fasilitasi Proses Kreasi, Produksi, Distribusi Konsumsi, dan Konservasi Ekonomi Kreatif *(Laporan)*		*0*	*187005500*	*2*	*12.305.000,00*	*(Kabupaten Bantul, KAB. BANTUL)*	*Dana Transfer Umum-Dana Alokasi Umum*			*Ekonomi Kreatif*	*2*	*187.005.500,00*	
	3.26.05.2.01.0006	Fasilitasi Pengembangan Kompetensi Sumber Daya Manusia Ekonomi Kreatif						114.561.840,00			Memperkuat Ketahanan Ekonomi untuk Pertumbuhan yang Berkualitas dan Berkeadilan	Penguatan ekonomi inklusif dan peningkatan iklim investasi untuk mengurangi pengangguran dan pengentasan kemiskinan			99.800.000,00	Dinas Pariwisata

NO	KODE	URUSAN/BIDANG URUSAN/PROGRAM/ KEGIATAN/ SUB KEGIATAN	INDIKATOR PROGRAM/ KEGIATAN/ SUB KEGIATAN	Target Akhir Periode Renstra OPD	REALISASI CAPAIAN RENJA OPD TAHUN 2022	PRAKIRAAN CAPAIAN TARGET RENJA OPD TAHUN 2023	CAPAIAN KINERJA DAN KERANGKA PENDANAAN						KELOMPOK SASARAN	PRAKIRAAN MAJU RENCANA TAHUN 2025		PERANGKAT DAERAH PENANGGUNG JAWAB
							TARGET 2024	PAGU INDIKATIF (Rp)	LOKASI	SUMBER DANA	PRIORITAS			TARGET	PAGU INDIKATIF (Rp)	
											NASIONAL	DAERAH				
1	2	3	4	5	6	7	8	9	10	11	12	13	14	15	16	17
			Jumlah SDM Ekonomi Kreatif yang Mengikuti Fasilitasi Pengembangan Kompetensi Sumber Daya Manusia Ekonomi Kreatif *(Orang)*		*759513160*	*363528280*	*120*	*114.561.840,00*	*(Kabupaten Bantul, KAB. BANTUL)*	*Dana Transfer Umum-Dana Alokasi Umum*			*Meningkatnya administrasi kantor,* *Pejabat Pengadaan Barang Jasa,* *Pelaku Ekonomi Kreatif*	*120*	*99.800.000,00*	
	3.26.05.2.01.0009	Pemberdayaan dan Pembinaan Masyarakat untuk Pengembangan Pariwisata						476.573.840,00			Memperkuat Ketahanan Ekonomi untuk Pertumbuhan yang Berkualitas dan Berkeadilan	Penguatan ekonomi inklusif dan peningkatan iklim investasi untuk mengurangi pengangguran dan pengentasan kemiskinan			399.200.000,00	Dinas Pariwisata

NO	KODE	URUSAN/BIDANG URUSAN/PROGRAM/ KEGIATAN/ SUB KEGIATAN	INDIKATOR PROGRAM/ KEGIATAN/ SUB KEGIATAN	Target Akhir Periode Renstra OPD	REALISASI CAPAIAN RENJA OPD TAHUN 2022	PRAKIRAAN CAPAIAN TARGET RENJA OPD TAHUN 2023	CAPAIAN KINERJA DAN KERANGKA PENDANAAN						KELOMPOK SASARAN	PRAKIRAAN MAJU RENCANA TAHUN 2025		PERANGKAT DAERAH PENANGGUNG JAWAB
							TARGET 2024	PAGU INDIKATIF (Rp)	LOKASI	SUMBER DANA	PRIORITAS			TARGET	PAGU INDIKATIF (Rp)	
											NASIONAL	DAERAH				
1	2	3	4	5	6	7	8	9	10	11	12	13	14	15	16	17
			Jumlah Masyarakat yang memperoleh Pemberdayaan dan Pembinaan Masyarakat untuk pengembangan Pariwisata *(Orang)*		*572133640*	*804698980*	*120*	*476.573.840,00*	*(Kabupaten Bantu;, KAB. BANTUL)*	*Dana Transfer Umum-Dana Alokasi Umum,* *PENDAPATAN ASLI DAERAH (PAD)*			*Meningkatnya administrasi kantor,* *Pejabat Pengadaan Barang Jasa*	*120*	*399.200.000,00*	
	J U M L A H							**15.912.933.087,00**							22.498.551.330,00	

BAB V.
PENUTUP

Renja Perangkat Daerah Tahun 2024 merupakan dokumen perencanaan Perangkat Daerah untuk periode Tahun 2024. Dokumen ini disusun sesuai dengan tugas dan fungsi Perangkat Daerah di Kabupaten Bantul dan berpedoman pada Peraturan Bupati Bantul Nomor 56 Tahun 2022 tentang Perubahan Rencana Strategis Perangkat Daerah Kabupaten Bantul Tahun 2021-2026 serta mengacu pada Peraturan Bupati Bantul Nomor 34 Tahun 2023 tentang Rencana Kerja Pemerintah Daerah Kabupaten Bantul Tahun 2024.

Renja Perangkat Daerah Tahun 2024 akan menjadi pedoman Perangkat Daerah dalam menyusun RKA Perangkat Daerah Tahun 2024. Selain itu, Renja Perangkat Daerah Tahun 2024 akan menjadi dasar evaluasi hasil rencana pembangunan tahunan daerah untuk periode Tahun 2024. Evaluasi terhadap hasil Renja Perangkat Daerah Tahun 2024 dilakukan setiap triwulan dalam tahun berkenaan. Dalam hal hasil evaluasi tersebut ditemukan adanya ketidaksesuaian dengan perkembangan keadaan, meliputi perkembangan yang tidak sesuai dengan asumsi kerangka ekonomi dan keuangan daerah yang digunakan serta adanya keadaan yang menyebabkan saldo anggaran lebih anggaran sebelumnya harus digunakan untuk tahun berjalan, dapat dilakukan penyesuaian.

KEPALA DINAS,

PEMERINTAH KABUPATEN DINAS PARIWISATA

KWINTARTO HERU PRABOWO, S.Sos

NIP. 19720413 199803 1 008